

みはま

CONTENTS

- 町政功労者表彰 2
- 宝くじ助成金一般コミュニティ助成事業 3
- 年末年始ゴミ収集・し尿汲み取り日程 4
- 園・学校だより 12~13



10月22日 松原小学校5年生 臨海学校

TOWN information 町の人口と世帯数

総人口:6,773人(-11人) 男:3,170人(-3人) 女:3,603人(-8人) 世帯数:3,083(-1)
※令和3年11月1日(対前月比)

No.432

2021
12

令和3年度 町政功労者表彰

11月3日（文化の日）に、地域福祉センターにて町政功労者表彰式を行い、町政や町の発展に大きな功績をいただきました方々に対し、表彰状ならびに記念品の贈呈を行いました。

有功者表彰

吉田 敬 （農業委員会委員）

功労者表彰

高松 正人 （消防団員）

中面 幸生 （消防団員）

善行表彰

三尾の浜を守る会 代表 種池 俊朗

美浜町更生保護女性会 代表 田端 眞由美



みんなで築こう 人権の世紀 「誰か」のことじゃない

12月4日～10日は、第73回人権週間です

12月10日は「人権デー」です。

昭和23年のこの日「世界人権宣言」が国連で採択されたことを記念し、昭和24年に日本で人権週間を定めてから、今年で73回目を迎えました。

世界中の全ての人はみんな同じ人権を持つ、かけがえのない存在です。

それぞれの個性や生き方の違いを大切に、全ての人の人権が尊重される豊かな社会をつくりましょう。

困りごと、心配ごとでお悩みの方は、下記の人権相談窓口までお気軽に相談してください。

相談は無料で、秘密は守られます。

■ 面談による相談窓口

- ・和歌山地方方法務局御坊支局（御坊市藺 369-6）
TEL 22-0335

■ 受付時間

- 月～金曜日（12月29日～1月3日・休日を除く）
午前8時30分～午後5時15分

■ 電話による相談窓口

- ・全国共通人権相談ダイヤル
みんなの人権110番 TEL 0570-003-110
- ・子どもの人権についての専用相談電話
子どもの人権110番 TEL 0120-007-110
- ・女性の人権についての専用相談電話
女性の人権ホットライン TEL 0570-070-810

特設人権相談所を開設します

- 日時 12月6日 午後1時～午後2時

- 場所 中央公民館 1階研修室

※相談は、人権擁護委員と法務局職員がお聞きし、解決方法を一緒に考えます。
一人で悩まず、お気軽にお越しください。

宝くじ助成金 【一般コミュニティ助成事業】

和田西地区の祭礼道具を新調しました

令和3年度の宝くじ助成（一般コミュニティ助成事業）を受け、和田西地区の祭礼道具山車の車輪が完成しました。今年は、新型コロナウイルス感染症の影響により、和田祭は神事のみとなりました。

宝くじ助成事業は、財団法人自治総合センターが宝くじの事業収益を還元する目的で、市町村や地区住民のコミュニティ組織、自主防災組織などが行う活動に助成を行い、コミュニティの健全な発展を図ると共に宝くじの普及広報を行っています。



年末年始のゴミ収集・し尿汲み取りのお知らせ

ゴミ収集

12月27日(月)	可燃ゴミ	(濱ノ瀬・吉原・田井畑・上田井・入山)
28日(火)	可燃ゴミ	(三尾・和田・本ノ脇・新浜)
29日(水)	休み	
30日(木)	可燃ゴミ	(濱ノ瀬・吉原・田井畑・上田井・入山)
31日(金)	可燃ゴミ	(三尾・和田・本ノ脇・新浜)
1月1日(土)～3日(月)	休み	
1月4日(火)	可燃ゴミ	(三尾・和田・本ノ脇・新浜)
5日(水)	休み	
6日(木)	可燃ゴミ	(濱ノ瀬・吉原・田井畑・上田井・入山)



清掃センター受付日時

12月26日(日)	日曜解放	午前8時～午前11時30分
27日(月)	通常受付	午前8時～午後4時
28日(火)	通常受付	午前8時～午後4時
29日(水)	収集車及び一般持込のみ	午前8時～午後4時
30日(木)	収集車及び一般持込のみ	午前8時～午後4時
31日(金)	収集車及び一般持込のみ	午前8時～午前11時
1月1日(土)～3日(月)	休み	
4日(火)	～ 通常受付	午前8時～午後4時

※清掃センターへ直接持ち込む場合は、事前に搬入申請書を記入したうえで、清掃センターへ搬入してください。搬入申請書は美浜町役場、御坊広域行政事務組合のホームページから入手するか、美浜町役場、清掃センターの窓口で入手できます。

※12月29日(水)・30日(木)・31日(金)の受付は、一般持込のみとなります。業者による搬入(事業系)はできませんのでご注意ください。

し尿汲み取り

年末のし尿汲み取りは、**12月28日(火)**正午までとなります。
 年末は大変混雑しますので、し尿汲み取りを希望される方は、12月23日(木)までに美浜興業(TEL 23-4345)へ申し込みしてください。
 年始は、**1月6日(木)**からとなります。

12月のゴミ収集について

- ※今月は、燃えない(複雑)ゴミの収集はありません。次回は1月の第3水曜日です。
- ※空き缶、ペットボトルは、最寄りの回収箱へ入れてください。
- ※白色トレイは、きれいに洗って、スーパーの回収箱に入れていただくか、(小型)プラスチックゴミとして出してください。
- ※乾電池は、袋から取り出し、最寄りの回収箱へ入れてください。
- ※タイヤは収集できませんので出さないでください。
- ※発泡スチロールは、不燃の指定袋に入るよう細かく砕いて、(小型)プラスチックゴミの日にしてください。
- 注 カセットボンベ・エアゾール缶(スプレー類)**は、必ず中身のガスを使いきってから、穴を開けて出してください。中身が残っているとゴミ収集車の車両火災やゴミ処理施設で火災が発生する原因となります。
- ※ガスが残っている状態で穴を開けると中身が噴出して目に入ってしまったり、中のガスに引火するというような事故につながる恐れがありますので、必ず中身のガスを使いきってから、火の気のない、風通しの良い屋外で穴を開けてください。

「分別」と「リサイクル」ゴミの減量にご協力を!

※ゴミの収集日は、最終ページのカレンダーに掲載しています。

問い合わせ先 住民課 TEL 23-4904



大型ゴミを捨てる前にもう一度確認をお願いします

最近、大型ゴミ集積場で、出し間違いにより、収集できないゴミが非常に目立ちます。

収集できなかったゴミをみると、見た目や大きさ、用途などから、誤って出されているようです。正しく分別ができていないか、捨てる前にもう一度確認をお願いします。

昨年12月の大型ゴミの日に出し間違われていた品目

〈燃える大型ゴミの日〉

出し間違いゴミ	正しい分別
座椅子	燃えない大型ゴミ
電気カーペット	燃えない大型ゴミ
ダンボール	太陽作業所及び子どもクラブが実施する資源ゴミの集団回収にご協力ください。

〈燃えない大型ゴミの日〉

出し間違いゴミ	正しい分別
こたつの天板	燃える大型ゴミ
傘・蛍光灯	燃えない（複雑）ゴミ 袋からはみ出す場合は、口のところを縛ってください。
発泡スチロール	砕いて、小型プラスチックゴミ



問い合わせ先 住民課 TEL 23-4904

ミツバチを飼育する方へ

毎年、飼育届の提出をお願いします。

蜜蜂を飼育する方は、養蜂振興法に基づき届出が必要です。

限られた蜜源植物を、蜂群同士が争うことなく計画的に最大限利用するため、地域の蜜源植物の植栽状況に応じた適正な蜂群配置の確保に向けた調整が必要です。

ポイント

- ★毎年1月末までに、飼育届を日高振興局に提出してください。
- ★飼育届は、提出をもって飼育を許可するものではなく、提出後に蜂群の配置調整が必要となる可能性があります。
- ★計画を超える蜂群数の増加、無届の飼育場所の変更及び不適切な管理による病気の発生は、地域の適正な蜂群配置等に悪い影響を与えます。

問い合わせ先 日高振興局 農業水産振興課 TEL 23-2926

児童手当を受けるには申請が必要です

児童手当制度は、児童を養育している方に児童手当を支給することにより、家庭等における生活の安定に寄与するとともに、次代の社会を担う児童の健やかな成長に資することを目的としています。

■ 支給対象

中学校修了前の児童（15歳になった後の最初の3月31日までの児童）を養育している方

※児童養護施設等に入所中の児童の手当は施設設置者等への支給となります。

■ 支給額（児童1人当たりの月額）

		所得制限限度額未満の受給者	所得制限限度額以上の受給者
3歳未満		15,000円	5,000円
3歳以上小学校修了前	【第1子、第2子※】	10,000円	
	【第3子以降※】	15,000円	
中学生		10,000円	

※養育する児童（18歳になった後の最初の3月31日までの児童）のうち、年長者から第1子、第2子・・・と数えます。

■ 支給月 原則として、6月（2～5月分）、10月（6～9月分）、2月（10～翌年1月分）の年3回

■ 児童手当を受給するためには申請が必要です

出生・転入などにより新たに児童手当の受給資格が生じたとき又は支給対象の児童が増えたときには、忘れずに役場住民課で申請してください。※公務員の方は勤務先での申請となりますので、勤務先でご確認ください。

手当は原則として、申請した月の翌月分からの支給となります。ただし、誕生日や転入日（前住所地の転出予定日）が月末に近い場合、その日の翌日から起算して15日以内であれば、誕生日・転入日の月の翌月分からの手当を受給することができます。申請が遅れますと、遅れた月分の手当を受給出来なくなりますので、ご注意ください。

問い合わせ先 住民課 TEL 23-4904

男女共同参画ひとくちメモ 「ダイバーシティ」

日本語で「多様性」と訳される「ダイバーシティ (Diversity)」ですが、近年、耳にする機会が増えてきました。

日本では女性管理職を増やすなどといった女性活躍推進で使われることが多かった言葉ですが、性別や人種の違いに限らず、年齢や国籍、障害の有無などに関わりなく多様性を受け入れ幅広い人材を活用することで生産性を高めようとするマネジメントとして、ビジネスでも使われるようになりました。

ゆえに、企業等の人材管理などのイメージが強いダイバーシティですが、もともとは個人を尊重するものとして広がった言葉です。

自分が自分らしく誇りをもって生き、また、一人ひとりが違うことを認め合い協力しあって、個性と能力を十分に発揮できる社会のことを指しています。

※町ホームページに美浜町男女共同参画計画を掲載していますので、ぜひご覧ください。

問い合わせ先 総務政策課 TEL 23-4901

防災ひとくちメモ 消火栓と防火水槽に注意して！

火災が発生したとき、消防車が消火に使う水をどこから吸い上げているかご存知ですか。

池や川の水を使うこともありますが、多くの場合は道路脇や歩道上にある「消火栓」や「防火水槽」と書かれたマンホールから取水しています。その位置を示すために標識を掲げているものや、路上などにマーキングをしているものもあります。

消火栓や防火水槽は定期的に点検を行い、いつ火災が発生しても消火活動ができるようにしていますが、消火栓や防火水槽の上や近くに車が停まっており、消火活動を妨げるケースもあります。

火災はいつどこで起きるかわかりません。もしもの時のために、消火栓や防火水槽の位置に注意して、付近への駐車はしないようにしましょう。



問い合わせ先 防災企画課 TEL 23-4902



忘れず納付！固定資産税・国保税

12月末が納期限となる町税は、固定資産税 第3期分・国民健康保険税 第7期分です。

12月28日までに納めてください。

町税の納税には、便利な口座振替をお勧めします。

各納期日ごとに預金口座から自動的に納税（引き落とし）されますので、納め忘れがなく大変便利です。

お申し込みは、下記の金融機関等の窓口へ、預金通帳とお届け印をお持ちになって手続きをしてください。

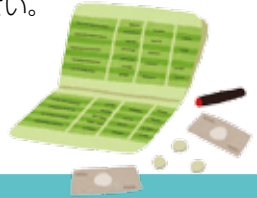

■ 取扱金融機関

- ・紀州農業協同組合 ・紀陽銀行 ・きのくに信用金庫 ・近畿労働金庫
- ・ゆうちょ銀行または郵便局 ・なぎさ信用漁業協同組合連合会

問い合わせ先 税務課 TEL 23-4903

御坊税務署からのお知らせ

御坊税務署にて

ダイレクト納付体験コーナー

設置しております。

体験コーナーとは・・・

- ☞ 実際に PC を操作することで、ダイレクト納付の手続きを体験！
- ☞ 職員がマンツーマンで PC 操作等を案内！
- ☞ 持参するものなし！予約不要！
※混雑時には、お待ちいただく場合がございます。



なるほど！
これならでき
かも♪

体験は5分から10分程度で終わりますので、お近くにお越しの際などには、是非お立ち寄りください。

御坊税務署 管理運営担当 電話番号 0738-22-0695（音声案内「2」）

●非常勤職員の募集について

御坊税務署では、確定申告期における非常勤職員を募集しております。

定員になり次第、締め切らせていただきますが、興味のある方は、担当者までお気軽に御連絡ください。

期 間：令和4年2月上旬から令和4年3月31日まで

勤 務 日：月曜日から金曜日（土日祝除く）

賃 金：時給 900 円

仕事内容：確定申告にいられた納税者のパソコン操作補助、案内事務、受付事務、パソコン入力、書類の仕分け等



御坊税務署 総務課 荻野（おぎの）電話番号 0738-22-0695（音声案内「2」）



税に関する情報は国税庁ホームページへ
お問い合わせは御坊税務署まで

<https://www.nta.go.jp/>

TEL 0738 (22) 0695（音声案内「2」）

後期高齢者医療制度に加入の皆様へ

健康診査は受けられましたか

健康診査は令和4年2月末日まで受けることができます。
受診券をお持ちの方で、まだ健康診査を受けていない方は、
この機会に是非ご自身の健康状態をチェックしましょう。

健康診査

- 対象者 75歳以上の方
65歳以上75歳未満で一定の障害があり広域
連合の認定を受けられた方
- 検査項目 問診、計測、診察、脂質、肝機能、尿、腎機能、
代謝系

歯科健康診査

※対象の方には5月末に受診券等を発送しています。

- 対象者 令和3年3月末で75歳、80歳、85歳の方
と90歳以上の方
- 検査項目 問診、口腔内検査、口腔機能検査

健康診査の実施場所は、受診券に同封の実施医療機関一覧に
記載されている医療機関で、参加費はいずれも無料です。

○受診券等の紛失やご不明な点があれば、下記までお問い合わせ
ください。

問い合わせ先 〒640-8137 和歌山市吹上2丁目1番22号
和歌山県後期高齢者医療広域連合 TEL 073-428-6688

ジェネリック医薬品使用促進の お知らせを送付しています

(11月下旬から12月上旬)

このお知らせは、現在処方を受けているお薬をジェネリック
医薬品に切り替えると、お薬代がどれくらい軽減できるのかを
お伝えするもので、ジェネリック医薬品への切り替えを強制す
るものではありません。切り替えの参考としてご活用ください。

(対象の方)※すべての方にお送りしているものではありません。

1か月に14日以上のお薬を処方されていて、ジェネリック
医薬品に切り替えた場合、1か月の自己負担額が200円以
上軽減される可能性がある方。

(ジェネリック医薬品とは)

先発医薬品(新薬)の特許が終了したあとに発売される、先
発医薬品と同等の品質・有効性・安全性を持つと国から認めら
れた医薬品です。開発費が抑えられるため、先発医薬品より低
価格で提供され経済的です。

お薬によっては、ジェネリック医薬品への切り替えができな
い場合もあります。

ジェネリック医薬品への切り替えを希望
される方は、かかりつけの医師又は薬剤師
にご相談ください。



けんびそう 健美操教室

健美操とは、ヨガや太極拳などの東洋医学の動きをとり入れた健康体操です。

呼吸・身体・精神を調和させることにより、新陳代謝や自然治癒力を高め健康維持に役立てることができます。

年齢は問いません。申し込みは不要ですので気軽にご参加ください。

- 日時 12月21日(火)
① 10時から11時30分 (和田地区の方)
② 13時30分から15時 (三尾・松原地区の方)
- 場所 地域福祉センター3階
- 講師 メディカル&フィットネス アクオ インストラクター
- その他 運動できる服装、飲み物・タオル持参



問い合わせ先 健康推進課 TEL 23-4905



一方的な 『送り付け商法』にはご用心！

購入した覚えのない商品を、一方的に送り付けるという『送り付け商法』が、年末年始にかけて多くなる傾向があります。

一方的な送り付け行為をされたときは・・・

- ・商品は直ちに処分可能！
- ・送り付けてきた相手から金銭を請求されても支払い不要！
- ・誤って金銭を支払ってしまったら、すぐ188へ相談！



「あやしいな？」と思ったら

- 消費者ホットライン
(局番なしの3桁番号)

188 (いやや) に
遠慮なくご相談ください。



問い合わせ先 消費者ホットライン TEL 188
総務政策課 TEL 23-4901

放送大学入学生募集のお知らせ

放送大学は、2022年4月入学生を募集しています。

10代から90代の幅広い世代、約9万人の学生が、大学を卒業したい、学びを楽しみたいなど、様々な目的で学んでいます。

テレビによる授業だけでなく、学生は授業をインターネットで好きなときに受講することもできます。

心理学・福祉・経済・歴史・文学・情報・自然科学など、約300の幅広い授業科目があり、1科目から学ぶことができます。

資料を無料で差し上げています。下記までお気軽にお問い合わせ先ください。

出願期間は、第1回が2月28日まで、第2回が3月15日まで。



問い合わせ先 放送大学和歌山学習センター TEL 073-431-0360



人権チェックリスト

子供の「いじめのサイン」に気づいたことは
ありませんか？

いじめとは

相手の体を殴るなど身体的に苦痛を与える行為だけでなく、悪口を言う、無視をするなど相手が嫌がることをして精神的に苦痛を与える行為やインターネットを通じて行われる行為も含まれ、いじめ防止対策推進法※では、次のように定義が示されています。

※いじめ防止対策推進法（第2条 定義）

この法律において「いじめ」とは、児童等に対して、当該児童等が在籍する学校に在籍している等当該児童等と一定の人的関係にある他の児童等が行う心理的又は物理的な影響を与える行為（インターネットを通じて行われるものを含む。）であって、当該行為の対象となった児童等が心身の苦痛を感じているものをいう。

いじめを受けている子供は、誰にも相談できず、一人で思い悩んでいることが少なくありません。周囲の人が子供の些細な変化を敏感にとらえれば、いじめの兆候をいち早く察知することにつながります。

チェック

次に挙げるのは、注意しておきたい子供からのサイン例です。普段から子供と学校での出来事などを話す時間をつくるよう心がけて、子供からのサインを早めにキャッチし、いじめを見逃さないようにしましょう。

【いじめのサイン発見シート（一部抜粋）】

- 朝になると体の具合が悪いと言い、学校を休みたがる。
- パソコンやスマホをいつも気にしている。
- 家からお金を持ち出したり、必要以上のお金をほしがる。
- 親しい友達が遊びに来ない、遊びに行かない。
- 学校や友達の話がへった。
- 学校で使う物や持ち物がなくなったり、こわれている。

※詳しくは、政府広報オンライン「いじめのサイン発見チェックシート」をご参照ください。
(<https://www.gov-online.go.jp/useful/article/201505/2.html>)

〈相談窓口〉

- 「子どもの人権110番」 TEL 0120-007-110
※受付時間 平日 午前8時30分から午後5時15分まで(土曜・日曜・休日は受付していません。)
- 「インターネット人権相談受付窓口」(24時間受付)
<http://www.moj.go.jp/JINKEN/jinken113.html>
- 「24時間子供SOSダイヤル(全国共通)」 TEL 0120-078-310
- 「子供SOSダイヤル(和歌山県教育委員会)」 TEL 073-422-9961

内容についてのお問い合わせ（和歌山県人権施策推進課）

TEL 073-441-2566 FAX 073-433-4540

問い合わせ先 住民課 TEL 23-4904



地域生活支援拠点事業について

地域社会における共生の実現に向け、障害を有する方が住み慣れた地域で安心して暮らしていけるよう様々な支援を切れ目なく提供するため、地域の事業者が機能を分担して支援を行う体制等を整備・集約し、障害を有する方の生活を地域全体で支える体制の構築を進めています。

本年度、「緊急時受け入れ事業」・「地域生活体験事業」の運用を開始しましたのでご案内します。

緊急時受け入れ事業

地域で生活する対象者が、障害を理由とする対応困難な状況に陥った場合や、介護者の急病等による緊急保護が必要な場合等に、障害福祉サービスや介護保険サービス、その他のサービスが利用困難な状況において、緊急一時的な受け入れのための居室の提供および宿泊に伴う支援を行います。

【対象者】 当町に住民登録を有する障害児者等。

※本事業の利用に際しては、事前の登録が必要です。自宅で障害を有する方と共に生活し、将来の介護等に不安を抱いている方や、現に自宅で独り暮らしされている障害を有する方等につきましては、健康推進課までご相談ください。

【利用料(自己負担額)】 ・光熱水費 400円/日(一泊二日の場合800円) ・食費(朝食:150円、昼食:450円、夕食:500円)

※利用日数・食事数に応じ、上記の金額を利用者が受け入れ施設に支払う。

【留意点】 施設入所支援、共同生活援助(グループホーム)、短期入所支援の支給決定を有する方については、支給決定を有するサービスの利用が優先されます。

地域生活体験事業

施設や病院から地域への移行や、親元からの自立等にあたって、一人暮らし体験の場や宿泊体験に伴う居室の提供や必要な支援を行います。「一人暮らしは大変そう」「一人暮らしをしたいけど、自分でできるかな」等、将来の暮らしに対する様々な悩みをお持ちの方に対し、体験の機会を提供します。

【対象者】 当町に住民登録を有する障害児者等。

【利用料(自己負担額)】 ・施設利用料 500円/日(一泊二日の場合1,000円) ・光熱水費 400円/日(一泊二日の場合800円)
・食費(朝食:150円、昼食:450円、夕食:500円)

※利用日数・食事数に応じ、上記の金額を利用者が受け入れ施設に支払う。

※その他、本事業利用にあたり必要な物品等の購入費用については利用者が負担。

問い合わせ先 健康推進課 TEL 23-4905

12月3日～9日は「障害者週間」

障害の有無にかかわらず誰もが人格と個性を尊重し合える共生社会を作ろう。

障害のあるなしにかかわらず、すべての命は同じように大切にあり、かけがえないものです。

ひとりひとりの命の重さは、障害のあるなしによって、少しも変わることはありません。このような「当たり前」の価値観を、改めて、社会全体で共有していくことが大切です。

障害者差別解消法の改正についてお知らせします

障害を理由とする差別の解消の推進に関する法律(障害者差別解消法)が一部改正され、令和3年6月4日に公布されました。なお、公布日から3年以内に施行されます。

障害者差別解消法とは？

全ての人が、障害の有無によって分け隔てられることなく、相互に人格と個性を尊重し合いながら共生する社会の実現に向けて、障害を理由とする差別の解消を目的とした法律です。

合理的配慮とは？

- ★段差がある場合にスロープなどを使って補助する。
- ★意思を伝えあうために、絵や写真、タブレット端末を使う。
- ★障害のある方から、「自分で書き込むことが難しいので代わりに書いてほしい」と伝えられたとき、代筆して問題のない書類の場合に、その方の意思を十分確認しながら代筆する。

今回の主な改正点は？

これまで努力義務とされていた事業者による「社会的障壁の除去の実施に係る必要かつ合理的な配慮の提供」が義務化されることとなります。そのため、事業者は障害者から何らかの配慮を求められた場合、負担が重すぎない範囲で社会的障壁を取り除くために必要な合理的配慮を行うことが求められます。

詳しくは、内閣府ホームページをご覧ください。
<https://www8.cao.go.jp/shougai/suishin/sabekai.html>



ひまわりこども園

■ ハロウィン

10月13日、幼児組は少し早めの『ハロウィン』を楽しみました。

園児は、自分で作ったステッキやカバン、おばけの面やマントなどを身につけて、怖〜いお化けの待つ部屋に隠されたカードを探しに行きました。

その後、見つけたカードと引き換えにお菓子をもらいました。

当日の給食は、おばけのオムライスで、園児達は、大喜びで食べていました。



■ 交通ルールを守ります

10月15日、町の商工会と交通安全協会より、交通安全グッズと塗り絵をいただきました。

交通ルールを守って、事故に合わないよう気をつけることを約束しました。



■ 運動会

今年度も新型コロナウイルス感染症対策をとり、10月27日、28日、29日に3、4、5歳児の運動会を学年別で行いました。3日間共に秋晴れの心地良い天気恵ま

れ、大勢の保護者の応援の中、園児達は日頃の活動の成果を十分に発揮することが出来ました。3歳児にとっては初めての運動会。かけっこや玉入れ、ボンボンを持つてのダンスなど、園児はとても楽しんで取り組んでいました。親子競技『ひまわりんびく』では、親子でトーチを持って聖火リレーを行い、会場が盛り上がりました。

4歳児は、お祭りのダンスを元気いっぱい披露しました。友達と協力し合う競技や親子と一緒に「どうぶつ体操」をした後、「どうぶつのもり」の障害物競技を楽しみました。5歳児は、最後の運動会。大勢のお客様の前で、張り切った様子で運動会を楽しんでいました。カラーガードダンスは『にじのむこうに』の曲に合わせて、自分たちで振り付けを考え、自作の旗を持って披露しました。バトンをつないだリレーは、力いっぱい走る園児を応援している観客も一緒になって白熱した場面となりました。



■ 12月の予定

- 1日 県教委による園訪問
- 17日 クリスマス会・誕生会
- 24日 2学期終業式
- 28日 2学期保育終了

■ 保育教諭募集中

詳しくは、ひまわりこども園 (TEL 22-3650) までお問い合わせください。

和田小学校

■ 運動会

10月9日(土)、運動会を開催しました。152名の子どもたちが心一つにした笑顔あふれる運動会になったと思います。保護者の皆様には、今年もいろいろと制約のある運動会でご不便をおかけしましたが、皆様のご理解とご協力のおかげで無事に運動会を行うことができました。



事前に環境整備をしてくださったちろこ会(代表:南三知子様)の皆様、早朝から会場準備をしてくださった育友会役員・委員の皆様、終了後の後片付けにご協力くださった皆様、本当にありがとうございました。

■ 臨海学校

10月26日(火)、5年生が臨海学校に行きました。行き先は、日高町にある堺市立日高少年自然の家です。



当日は天気も良く、暖かい一日でした。午前中はカヤックを楽しみました。海水は冷たいかと心配しましたが、子どもたちは元気に漕いでいました。入り江に歓声が響き渡りま

した。

午後は、防災ポイントラリーをしました。3つのグループに分かれ、救助を求める手旗信号、災害時に役立つロープワーク、毛布を使った応急担架作りをそれぞれ20分ずつ体験しました。

秋も深まった中での臨海学校となりましたが、子どもたちには楽しい思い出となったようです。

■ ご寄付をいただきました

10月8日(木)、音楽グループRISKYの中岡高秋代表と中家正行副代表が校長室を訪れ、寄付金と子どもたちへのお手紙をくださいました。この寄付金は、RISKY様とumineチャリティーイベントの皆様からのものです。



「子どもたちに外で元気に体を動かしてほしい」というお言葉をいただきました。その言葉通りに、一輪車2台、竹馬1組、大縄とび1本を購入させていただきました。本当にありがとうございました。

■ 12月の行事予定

- 1日(水) 校内マラソン大会
- 8日(水) 人権作文発表会
- 24日(金) 2学期終業式



松原小学校

■ 給食初日 ～8月31日～

7月以来ひさしぶりの給食でした。各学年共に給食当番が静かにてきぱきと準備をし、初日のカレーライスを堪能しました。このところずっと続けている無言給食ですが、クラスでまとまって食べるのは良いものです。



2学期も食習慣を身に付けたり、栄養に関する知識に触れたり、仲間と一緒に準備や食事をする楽しさを感じたりできる給食活動にしていきたいものです。

■ 夏休み作品展 ～9月1・2日～

2日間に渡って行いました。会場の体育館には壁面に絵画や科学作品、フロアのテーブルには工作などを展示しました。子供達の力作が並びました。



低学年は親子であれこれとアイデアを出しながら制作している様子がうかがえました。家庭では大変な作業だったかもしれませんが、夏休み中の良い思い出になったのかも知れません。一方、高学年になると子供達

自身のアイデアが多くなってきているような感じがありました。学年それぞれの成長過程が垣間見える素敵な展示会でした。尚、2日間で60名以上の保護者の皆さんが来訪して下さいました。

■ 稲刈り ～9月21日～

雨天延期となっていた稲刈りがようやくできました。台風の通過で生育が心配されましたが、6月に植えた苗はすくすくと丈夫に育っていました。今回も田井地区の田端さんに指導していただきました。稲の切り方を指導および実演していただいた後、子供達は稲刈りを始めました。のこぎり鎌を使用するのは初めての子供が多く手間取る様子が伺えましたが何回か試行錯誤している内に慣れてくる子供も増えてきたように思います。刈り取った稲はもみの部分をそろえて並べ、コンバインでもみとそれ以外の部分に分けていきました。最後にはコンバインに収納したもみを軽トラックに積み込みました。5年生が収穫したもみは軽トラックに積んでいた袋一杯になりました。



■ 12月の行事予定

- 1日(水) 校内マラソン大会
- 24日(金) 2学期終業式

松洋中学校

■ 燃えた！松洋祭！

台風16号の影響が心配されましたが、10月1日(金)に、松洋祭を無事開催することができました。

今年もコロナ感染症防止対策をとり無観客での開催となりましたが、

「青春の団結力 輝け！

勝利の空へ！」

のスローガンのもと生徒たちは、持てる力を十分に発揮することができたのではないのでしょうか。

自分のために、そしてクラスのために頑張る姿は、とても素晴らしかったです。



■ 交通安全教室の実施(1年生)

10月8日(金)5限目、体育館で御坊警察署の方から、正しい自転車の乗り方や安全な走行、自転車の点検など、交通ルールやマナー等の講義を受けました。安全に走行するための基本的な内容を確認できる場となりました。



■ 12月行事予定

- 6日(月) 環境整備作業
- 8日(水)～10日(金)・13(月) 三者面談
- 10日(金) マラソン大会
- 24日(木) 2学期終業式
- 1月11日(火) 3学期始業式

日高地方中学校新人体育大会の結果

- ☆陸上部 瀧本 瑛太(100m 1位・200m 1位)・狩谷 悠世(3000m 1位)・小恒 禮己(200m 4位)・中本 ことね(100m 4位) 中野 心愛(200m 3位)・北山 美緒(800m 3位)・小早川 煌奈(100mH 4位) 若野 湊子(走高跳 2位)
- ☆ソフトテニス 男子個人 5位(津村 瑛・上野 裕生)
- ☆バドミントン 男子シングルス 2位・深瀬 優祐 女子シングルス 3位・岡前 美羽 5位・尾崎 月灯 女子ダブルス 3位(尾崎 月灯・南 陽依) 3位(岡前 美羽・中岡 真穂)
- ☆剣道 男子個人 優勝 今枝 篤哉 女子個人 優勝 佐々木 愛実・2位 田野 莉菜・3位 金川 珠弓
- ☆野球 準優勝(対 日高 1-2 準決勝 対 南部 3-1)
- ◎税の作文 優良賞 3年 小早川 陽彩・2年 玉置 萌花・森 美月

美浜マラソン大会開催のお知らせ

12月5日(日)、午前9時30分スタートで町体育協会主催美浜マラソン大会が開催されます。

松洋中学校グラウンドを発着とした1~2Kmのコースを小学生が駆け抜けます。

※大会当日は松洋中学校周辺の歩道等を使用しますので、通行の際はご注意ください。



問い合わせ先 中央公民館 TEL 22-7309

はまゆう短歌会詠草

通学路黄花コスモス群れ咲きぬしづかな秋の日ざしのなかに

山本 範子

川端の穂まきさらきら揺らぎ合い秋のひと日の光の共演

豊田安都子

姑さんの白寿の寄せ書き「人生の師であり標」我が字の残る

浜田佳世子

頭文字「お・す・き・な・ふ・く・は」ドレスかないえいえそれは秋の七草

下村 十美

軽やかに九月の風はさらさらと稲穂を揺らし田を吹き渡る

林 智美

畦道を真赤に染めし曼珠沙華車窓に感じる秋の訪れ

山本登美子

新米の届けば浮かぶ夕光にお米載せ引きし荷車の影

坂本シメコ

さざ波に夕日煌めく煙樹ヶ浜今日のひと日の終はり穏しき

花尻 京子

蟋蟀の鳴く声聞きて秋を知る重ね山の上月も輝く

岡野スミエ

虫の音は人の思いに感応しやさしく強くかなしく弱く

都築 良

ひこばえの青田が好きと北国の女性が話すはラジオ深夜使

岩崎 晴代

「空と海と」山内光吉氏のパステル画牙ゆる青色しみじみ眺む

田端喜美子

友からの湯気ふんわりの栗おこわ母とほおぼり機嫌良好

石田由美子

水際に餌を求める鳥一羽川面みつめて動き止めたり

中 昌代

「過疎の地の山の栗です」と宅配に届くお彼岸栗おこわ炊く

山岡 紀江



成人式祝賀第60回美浜町駅伝競走大会 参加チーム募集

- 開催日 令和4年1月9日（日）小雨決行
※なお、中止の場合は7時30分に町内放送します。
- 開会式 午前8時30分 役場本部前
- コース 美浜町役場周回コース（短縮の部）
美浜町内設定コース
- 参加申込 令和3年12月10日（金）午後5時15分まで
美浜町中央公民館 TEL 22-7309



- ・新型コロナウイルス対策として大会当日、検温やアルコール消毒を行なう。
- ・大会前後1週間の健康観察票の提出を義務付ける（参加者全員）。
→大会前の1週間の観察票は、大会当日に提出。
→大会後の1週間の観察票は、参加者から感染者が出た場合に提出。

※大会当日の交通規制について

時 間 午前10時～午前11時30分（予定）

場 所 三尾郵便局～本の脇三叉路

中央公民館～喫茶きやら前（最終走者通過後解除）

沿道のみなさん、ドライバーのみなさんのご理解とご協力のほどよろしくお願いいたします。

問い合わせ先 中央公民館 TEL 22-7309

ひまわりこども園 会計年度任用職員 (保育教諭)

随時募集中!!

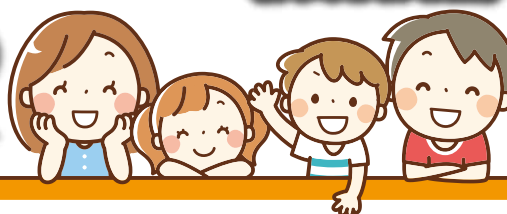

詳細は、ひまわりこども園（TEL 0738-22-3650）
または、美浜町教育委員会教育課（TEL 0738-23-4955）
までお問い合わせください。

美浜町ホームページにも掲載していますのでご覧ください。



新刊案内

夜が明ける



西 加奈子 著

どれだけ傷ついても、夜が深くても、必ず明日はやってくる。思春期から33歳になるまでの男同士の友情と成長、そして変わりゆく日々を生きる奇跡を描く。再生と救済の物語。『小説新潮』連載を単行本化。

幻の旗の下に



堂場 瞬一 著

日中戦争の拡大を受け、東京オリンピックの返上が決まった。代わりに計画された、新たな国際競技大会。その実現と参加に向け奔走する2人の若者がいた。政治的な思惑に疑念を抱きながら、曲者ぞろいの面々と交渉を重ねていく。

おさるのジョージとうひょうをする

M.レイ 著



知りたがりやでかわいいこざるのジョージが活躍するシリーズ。今日は学校のマスコットを決める日。ジョージは投票箱のあなに紙を入れるのがおもしろくてたまりません。あまっている紙に絵を描いて、たくさん箱に入れて…。

そらからおちてきてん

ジョン・クラッセン 著



「ここがすきやねん」ちょっぴり頑固なカメに、おしゃべりなアルマジロは、「なんかいやあなかんじ、するねん」と言いました。すると、突然、空から大きな岩が…!? 絵本作家・長谷川義史の大阪弁翻訳絵本。

12月 休館日のご案内

月	火	水	木	金	土	日
		1	2	3	4	5
⑥	7	8	9	10	11	12
⑬	14	15	16	17	18	19
⑳	21	22	23	24	25	26
㉓	28	㉔	㉕	㉖		

※○で囲んだ日が休館日です。

休館日は月曜日・祝日・月末などです。

※開館時間は午前9時30分～午後6時です。

12月29日(水)～1月4日(火)は長期休館となりますので、12月15日(水)より1人8冊まで借りることができます。

DVDは1人2本まで、新刊は1人4冊までです。



子育てつどいのへや

ひまわりこども園

12月の予定



- 1日(水) サーキット遊び
- 8日(水) クリスマスの帽子作り
- 15日(水) クリスマスの帽子作り



行事は、密を避ける為に人数制限など規模を縮小しての開催となっておりますので、同じ行事を2回に分けて行います。また、変更、中止の場合もありますので、よろしくお願いします。
参加申し込みは通常のホットルーム利用と同じで、当日の朝、電話連絡をお願いします。

10月はこんなことをしたよ

指に絵の具を付けてお絵かきした紙で手作り風車をつくりました。



吉原公園までお友達と一緒に散歩に行きました。どんぐりや落ち葉も拾ったよ。



小麦粉粘土を粉からこねて作りました。目玉焼きやおにぎりなど食べ物を作ったり、型抜きをしたりして遊びました。



問い合わせ先 ひまわりこども園 TEL 22-3650

こんにちは

美浜町地域包括支援センターです！

美浜町高齢者等安心サポート事業とは??

美浜町高齢者等安心サポート事業とは、在宅で生活しているおおむね65歳以上の認知症の人等を対象に、事前に登録していただくことで、所在不明となった場合、関係機関に情報提供を行い早期発見につなげ、対象者家族等の不安の軽減を図る事業です。

①登録

認知症の人の家族やケアマネジャーから、事前に情報登録申請書（情報提供に係る同意書）、対象者の写真（顔写真・全身写真）を美浜町地域包括支援センターへ提出していただきます。様式は、美浜町地域包括支援センターに用意しています。

登録申請者に登録票（蛍光ステッカー）を配布します。登録票（蛍光ステッカー）は、対象者の靴や杖等、普段身に付けるものに貼付していただきます。



（蛍光ステッカー）



②緊急時の対応方法

登録者の家族等から登録者の所在不明の連絡があった場合は、介護保険居宅介護支援事業所及び関係機関に情報提供を行い、協力を依頼します。早期発見のために、警察への届出を行うことも重要です。登録票（蛍光ステッカー）の貼付により、夜間でも発見が容易となり、交通事故の予防にもなります。



（夜間の様子）

お問い合わせ・申し込みは・・・
美浜町地域包括支援センター
TEL23-4950 まで



～地域のお宝紹介～

※町では地域の活動を「地域のお宝」と呼んでいます。

「寿会（和田西老人クラブ）」

現在、会員は64名です。お花見やお茶会、地区の清掃等の活動をしています。※現在は新型コロナウイルス感染症の影響で実施できていません。

和田西地区では寿会が中心となり週1回のいきいき百歳体操を続けています。また、今年の9月の敬老の日には、役員が中心となり会員の方に赤飯を配りました。

行事のお知らせ等の配り物があるときは役員が会員の家を訪問し、生活の様子を伺ったり、情報交換したりと素敵な活動をしています。



赤飯配りの様子



いきいき百歳体操の様子





12月の教室の日程は、以下のとおりです。



☆元気はつらつ教室☆

今月の教室のテーマは「免疫力をアップしよう!」です。

日程	時間	場所	内容
13日(月)	午後1時30分から	地域福祉センター	棒を使ってチェアダンス
20日(月)		中央公民館	

- *参加費無料 申し込みの必要はありませんのでお気軽にご参加ください。
- *概ね65歳以上の方が対象です。タオル・飲み物を持って、運動しやすい服装でお越しください。
- *イス等を消毒する用のタオルをご持参ください。

問い合わせ先 美浜町地域包括支援センター TEL 23-4950

☆地域巡回いきいきサロンのお知らせ☆

地域での交流を目的に各地区でサロンを行っています。身近な場所で行いますので、皆様お問い合わせお越しください。

日程	時間	場所	内容
3日(金)	午後1時30分から	田井畑コミュニティセンター	銭太鼓(美浜友遊クラブ)・旅の思い出話(坂本和子さん)
15日(水)		和田西中集会場	読み聞かせ(ともしび)・気功(桑原里美先生)・間違い探し
16日(木)		本の脇集会場	読み聞かせ(ともしび)・気功(桑原里美先生)・間違い探し
23日(水)		和田東中集会場	消費者被害啓発出前講座・弾き語り・もしばなゲーム

- *全ての地区で血圧測定を実施します。
- *参加費無料 申し込みの必要はありませんのでお気軽にご参加ください。

問い合わせ先 美浜町社会福祉協議会 TEL 23-5393

☆家族介護者の交流会☆

ご家族を介護する方たちが集い、同じ悩みや体験などを話し合える場として家族介護者の交流会を行っています。ほっと一息つきながらみんなで情報交換や相談もできます。お気軽にご参加ください。

日程	時間	場所
16日(木)	午後1時30分から	ガラスボックスわいわい(松てるわ広場)

- *参加費無料 申し込みの必要はありませんのでお気軽にご参加ください。
- *ご本人様も参加できます。ご本人様の参加のご希望の際は事前に地域包括支援センターまでお問い合わせください。

問い合わせ先 美浜町地域包括支援センター TEL 23-4950

令和3年度自衛官等募集案内 (陸上自衛隊高等工科大学生徒募集)



募集項目	応募資格	受付期間	試験期日	場所
陸上自衛隊 高等工科大学	一般 15歳以上 17歳未満の男子	11月1日～ 令和4年1月14日 まで	1次: 令和4年1月22日(土)	田辺市民総合センター (田辺市高雄)
			2次: 令和4年2月5日(土) 令和4年2月6日(日) ※いずれか1日を指定されます。	和歌山地方協力本部庁舎 (和歌山市築港)

☆高等工科大学とは、将来陸上自衛隊において、高機能化・システム化された装備品を駆使・運用するとともに、国際社会においても自信を持って対応できる自衛官となる者を養成し教育する学校です。

問い合わせ先 自衛隊御坊地域事務所 TEL 23-0020

令和3年(2021) 12月号 美浜町カレンダー

※来年4月から美浜町健康カレンダーは廃止となります。下記のカレンダーをご活用ください。

日	月	火	水	木	金	土
			1	2	3	4 ●合同 総合健診 8:30~
			可燃大型	可燃1	可燃2	
5	6	7 ●認知症予防 サークル 13:30~15:30	8 ●腰痛・膝痛 予防サークル ①9:00~10:00 ②10:15~11:15	9 ●健康美体 エクササイズ 19:30~20:45	10	11
	可燃1	可燃2	小型プラスチック	可燃1	可燃2	
12 ●合同 総合健診 8:30~	13 ●元気はつらつ教室 13:30~15:00	14	15	16 ●1歳6か月児・ 3歳児健診 12:45~	17	18
	可燃1	可燃2	不燃大型	可燃1	可燃2	
19	20 ●元気はつらつ教室 13:30~15:00	21 ●健美操 ①10:00~11:30 ②13:30~15:00	22 ●腰痛・膝痛予防 サークル ①9:00~10:00 ②10:15~11:15	23 ●健康美体 エクササイズ 19:30~20:45	24	25
	可燃1	可燃2	資源ゴミ	可燃1	可燃2	
26	27 後期高齢者医療 保険料 納期限	28 固定資産税・国民健康 保険税・介護保険料 納期限 ●仕事納め	29	30	31	
	可燃1	可燃2		可燃1	可燃2	

可燃1 (濱ノ瀬・吉原・田井畑・上田井・入山) 可燃2 (三尾・和田・本ノ脇・新浜)
 今月は大型ゴミの収集日です。地区の集積場所へ前日に出してください。

広告

有料広告募集

1区画 5,000円/月
(縦40mm×横80mm)

有料広告募集

1区画 5,000円/月
(縦40mm×横80mm)

広報みはま 発行 / 美浜町役場

和歌山県日高郡美浜町和田 1138 - 278 TEL 0738 - 22 - 4123

広報はホームページでもご覧いただけます。http://www.town.mihama.wakayama.jp/

この広報誌は再生紙を使用しています。

