

みはま

CONTENTS

- 軽自動車税の減免申請について 3
- 園・学校だより 4~5
- 飼い犬登録・狂犬病予防注射 16
- サークル紹介コーナー 18



2月22日 松原小学校お別れ遠足 マリーナシティ

TOWN information 町の人口と世帯数

総人口:6,906人(-17人) 男:3,228人(-7人) 女:3,678人(-10人) 世帯数:3,100(-11)
※令和3年3月1日(対前月比)

No.424

2021
4

町税等納期限

町税は、町民のみなさんが安心して暮らせる住みよいまちを築くための大切な財源です。

令和3年度の町税等の納期限は、下記のとおりです。

町税を有効に活用するために、『自主納付』と『期限内納付』にご協力をお願いします。

固定資産税		軽自動車税（種別割）		町 県 民 税		国民健康保険税	
納税通知書は、4月中旬に発送します		納税通知書は、5月初旬に発送します		納税通知書は、6月中旬に発送します		納税通知書は、6月中旬と7月中旬に発送します	
1期	4月30日						
		全期	5月31日				
				1期	6月30日	1期	6月30日
2期	8月2日					2期	8月2日
				2期	8月31日	3期	8月31日
						4期	9月30日
				3期	11月1日	5期	11月1日
						6期	11月30日
3期	12月28日					7期	12月28日
				4期	1月31日	8期	1月31日
4期	2月28日					9期	2月28日
						10期	3月31日

税の公平性

納期限内に税を納付された方と納付されなかった方の不公平をなくし、税の公平性を保つため、また、行政サービスの財源を確保するために、町では法律に基づき滞納処分を行っています。



滞納処分

期限内に納付されない方に対しては、督促状や催告書などにより自主納付を促しています。

しかし、文書による催告にもかかわらず納付がなく、納税相談にも応じないなどの滞納者に対しては、税の公平性を保つため、滞納処分として財産調査や勤務先などへの収入（給与）の調査を行い差し押さえを執行します。

なお、差し押さえた財産は、換価して滞納金にあてることとなります。

期限内納付

納税本来の姿は、定められた納期限までに自主納付していただくものです。

大多数の方は、納期限を守って納付いただいておりますが、町税を滞納すると納税の催告（督促状などの発送）の費用がかかり、納付していただいた町税を有効に活用することができなくなります。

町税の期限内納付に協力ください。

口座振替の推進

町では、町税などの納付について便利で安全確実な口座振替を推進しています。

口座振替を利用されると納期限の日に自動的に口座から引き落とされ、その結果は預貯金通帳に記載されます。

納期ごとに金融機関などに出かける必要がなく、納め忘れの心配もありません。

口座振替の申し込みは、納税通知書に記載の金融機関の窓口で『預貯金通帳』と『通帳の登録印鑑』を持参し、手続きをしてください。



忘れず納付！固定資産税

4月末日が納期限となる町税は、固定資産税 第1期分です。

納税通知書（納付書）は、4月中旬発送を予定しています。

4月30日までに納めてください。

問い合わせ先 税務課 TEL 23-4903



軽自動車税（種別割）の減免申請について

身体障害者手帳、療育手帳、精神障害者保健福祉手帳、戦傷病者手帳（以下、「身体障害者手帳等」）をお持ちの方や、生活保護受給中の方で、通学、通院、通所、生業もしくは日常生活に使用される車両について、一定の要件を満たす場合は、軽自動車税（種別割）の減免を受けることができます。

減免を受けるためには、毎年、申請が必要となりますので、下記を参照のうえ税務課まで申請してください。

なお、自動車税の種別割（県税）と軽自動車税の種別割（町税）の両方の減免を受けることはできません。

- 申請期間 4月1日（木）～5月31日（月）※土曜、日曜、祝日を除く
- 受付時間 午前9時～午後5時
- 必要書類 身体障害者手帳等（身体障害者等の減免を受ける方のみ）、運転者の運転免許証、マイナンバーが分かる書類、申請書（税務課にあります）
- 対象者
 - ・令和3年4月1日以前に身体障害者手帳等の交付を受けている方で下記の表に該当する方
 - ・生活保護法の規定により生活扶助を受けている方

車両の所有者が、原則として身体障害者等ご本人名義の場合に減免することができます。

ただし、18歳未満の身体障害者手帳をお持ちの方や、療育手帳、精神障害者保健福祉手帳をお持ちの方については、同居の親族名義の車両であっても減免することができます。

【身体障害者等の減免が受けられる方の範囲】

障害の区分		障害の程度		
		●身体障害者手帳等をお持ちの方本人が運転する場合	●身体障害者等と生計を一にする方が運転する場合 ●身体障害者等のみで構成される世帯の身体障害者等を常時介護する方が運転する場合（世帯構成員も下記等級に該当される場合に限りま。）	
身体障害者手帳	視覚障害	1級～3級・4級の1	1級～3級・4級の1	
	聴覚障害	2級・3級	2級・3級	
	平衡機能障害	3級	3級	
	音声機能障害	3級（喉頭摘出による音声機能障害がある場合に限る。）		
	上肢不自由	1級・2級	1級・2級の1（両上肢機能の著しい障害） 2級の2（両上肢の全ての指を欠くもの。）	
	下肢不自由	1級～6級	1級～3級	
	体幹不自由	1級～3級・5級	1級～3級	
	乳幼児期以前の非進行性脳病変による運動機能障害	上肢機能	1級・2級	1級・2級（1上肢のみに運動機能障害がある場合を除く。）
		移動機能	1級～6級	1級～3級
	心臓・呼吸器・じん臓・ぼうこう又は直腸・小腸機能障害	1級・3級	1級・3級	
ヒト免疫不全ウイルスによる免疫機能障害	1級～3級	1級～3級		
肝臓機能障害	1級～3級	1級～3級		
戦傷病者手帳	減免対象となる障害の程度は、税務課までお問い合わせください。			
療育手帳（知的障害者）	重度（A）			
精神障害者保健福祉手帳（精神障害者）	1級			

注1）減免制度において「身体障害者等」とは、身体障害者手帳、療育手帳、精神障害者保健福祉手帳、戦傷病者手帳の交付を受けている方をいいます。

注2）「身体障害者等と生計を一にする方」とは、身体障害者等と日常生活の資を共通にしている同居の親族の方をいいます。

問い合わせ先 税務課 TEL 23-4903

ひまわりこども園

■ 発表会

2月16日、17日、19日の3日間、3、4、5歳児が発表会を行いました。

3歳児は歌や簡単な楽器でリズム遊びをした後『小さな世界』を合奏をしました。遊びで使っていた段ボールのお家やツリーを生かして『おおかみと13びきのこやぎ』のオペレッタを披露しました。お友達のセリフも言えるほどでした。

4歳児は歌や『にんげんっていいな』の合奏をしました。『十二支のはじまり』の劇では、自分たちで作った各動物の面や衣装を着て、自信をもって演じることができました。

5歳児は歌や『ドレミの歌』の合奏の他、何を披露したいかを自分たちで考え、フープ、鉄棒、ボール、縄とび、大縄跳びに決め、各自が選び、練習してきた成果を発揮することができました。また、『オズの魔法使い』を元にオリジナルのストーリーで、各自が作った衣装、グループで作った舞台道具を使って劇を披露しました。



■ 人権教室（4歳児）

2月18日、人権啓発センターの方が来てくれ、『みんな、たいせつ』プログラム出張講座を受けました。

人権に関する絵本を見たり歌を歌ったりし、いろいろな表情を読み取ることや深呼吸やリラクスの仕方を教えてもらいました。



■ お別れ遠足

各学年で行き先を変えて出かけました。公園の遊具を楽しんだり、いろいろなゲームを楽しんだりしました。お家の方が作ってくれたお弁当を大喜びで食べました。



■ キンセンカの花、ありがとうございます

地域の方からキンセンカの花の苗をいただき、きれいに咲き始めました。

■ 4月の行事予定

- 2日 2・3号認定児保育始まり
- 9日 1学期始業式
- 10日 入園式・入園のつどい

和田小学校

■ 煙樹ヶ浜植樹体験

1月29日（金）、4年生が煙樹ヶ浜の松林で植樹体験をしました。

初めに役場の担当者の方から松林の歴史や保全についての説明を聞きました。その後、子どもたちは指導を受けながら実際に松の苗木を植えました。子どもたちが美浜町のシンボルである松林を愛し、大切に守っていく心を持ってけると信じます。



■ 児童委員会行事「フレンドリータイム」

2月9日（火）、児童委員会主催のお楽しみ会「フレンドリータイム」が行われました。後期になって2回目のフレンドリータイムは、クイズ大会を行いました。

コロナ感染防止のため全校児童が一堂に会するのは避け、Zoomを使って校長室から各教室へ映像を送り、クイズを楽しみました。



コロナ禍にあっても全校で楽しめることを考えてくれた児童委員会のメンバーに頼もしさを感じます。

■ 従来の通学ルートに

昨年11月に体育館の改修工事が始まりました。それに伴い学校西側の門からの登下校ができなくなり、児童の通学ルートを一部変更しておりました。この度工事が無事終了し、2月10日（水）から従来の通学ルートに戻しました。



保護者の皆様や学校周辺にお住まいの皆様には、いろいろとご協力をいただき本当にありがとうございました。

■ 第3回学校運営協議会

2月10日（水）16時30分から、第3回学校運営協議会が行われました。今回は今年度の最終で、本校の一年間の取組について校長から成果と課題を報告し、それに対し委員の皆様から評価をしていただきました。

委員の皆様、一年間お力添えをいただき、誠にありがとうございました。

■ 4月の行事予定

- 8日（木） 始業式
- 9日（金） 入学式



松原小学校

■ 委員会 ～1月13日～

正月明け最初の委員会活動となりました。園芸部では、職員室前の学級園を耕しました。冬の間に少し固くなった土を耕すのは大変でしたが、園芸部が力を合わせて形の良いうねを作りました。うねにはかわいいパンジーを植えました。卒業式の時期には大きく成長した花が咲いていることを期待しています。体育部では、東児童玄関近くにある一輪車倉庫の整理と掃除を行いました。掃除の後は一輪車がきれいに並べられていました。3学期も多くの子供が利用できればと思います。



■ 学校訪問 ～1月20日～

今年度2回目の教育委員会による学校訪問がありました。今回は美浜町教育委員会から6名、県教育委員会から2名が来訪し授業を参観していただきました。



た。本年度の研究テーマに関わって「語彙力を高め、活用する授業づくり」をいかに実現していくのかという視点での指導を受けました。4時間目には全学級の公開授業。各クラス6～7分程度の参観でした。5時間目には2年生の研究授業。「スーホの白い馬」の読み取りを行う授業でした。子供達は、教科書にある描写をもとに主人公であるスーホの様子を読解し想像しようとしていました。

■ 保安林内体験学習 ～1月26日～

体験は例年通り4年生が行いました。まず、御崎神社近くの松林で保安林である煙樹ヶ浜の松林について産業建設課の方から話をうかがいました。近畿地方最大の松林であることなどを教えていただきました。次に松の植林体験を行いました。6つの班に分かれて松の苗を植えていきました。子供達は、土の固さや木の根に悩まされながらも約60本の苗を植えることが出来ました。江戸時代から美浜のくらしを守っている松林に触れる良い機会となりました。



■ 4月の行事予定

- 8日(木) 始業式
- 9日(金) 入学式

松洋中学校

■ 1年生 食育指導

1月24日～30日「学校給食週間」にちなんで1年生対象に学校栄養士の山本千賀子さんをお迎えして、「食事ができる」ということについてお話していただきました。

給食センターの紹介では美浜・日高・由良3町の小中学生の約1800食分の給食が出来るまでの工程の説明がありました。



また、「いただきます」のあいさつには、食材となる生き物の「命」をいただいているという意味があることや世界には飢えに苦しむ子どもたちがたくさんいることなどをお話していただきました。

今後は食べ物を粗末にしないで毎日食事が出来ることに感謝し、好き嫌いで給食を残すようなことはせず、しっかり食べてほしいと願います。



■ 百人一首大会結果

各学年とも熱戦を繰り広げました。成績は以下の通りです。

1年生

- 1位 小林 紗彰
- 2位 森 美月
- 3位 稲葉 望恵



2年生

- 1位 三岩 加奈
- 2位 中西 愛子
- 3位 北裏 七海



3年生

- 1位 古川 真菜
- 2位 川手 瑠梨
- 3位 鈴木 涼世



■ 4月行事予定

- 8日(水) 1学期始業式・入学式(午後1時30分)
- 9日(木) 給食開始
- 9日(金)・12日(月) 課題テスト(2・3年)
- 15日(木) 内科検診(3年・2-1)
- 19日(月)・20日(火)・21日(水)・22日(木) 家庭訪問(5限授業給食あり)
- 22日(木) 内科検診(1年・2-2)
- 30日(金) 授業参観・総会(午後1時15分～)

第20回県市町村対抗 ジュニア駅伝競走大会 (結果)

2月21日(日)、紀三井寺公園陸上競技場スタート～県庁前ゴールの10区 21.1Kmで開催され、美浜町は県内25市町中16位でした。

美浜町チーム

団 長 藪内 美和子
 監 督 平川 雅之
 コーチ 塩崎 徳雄・武藤 晃平
 選 手

小学生男子

北裏 翔琉 (和田小・6年)
 森口 能有 (和田小・5年)
 寒川 晃丞 (和田小・5年)
 中畑 遙翔 (和田小・5年)

小学生女子

中野 心愛 (松原小・6年)
 杉本 姫寿奈 (松原小・6年)
 北山 美緒 (和田小・6年)
 西 華那 (和田小・5年)

中学生男子

北裏 武志 (松洋中・2年)
 夏目 尚明 (松洋中・2年)
 濱田 莉玖 (松洋中・2年)
 小藪 真大 (松洋中・2年)
 狩谷 悠世 (松洋中・1年)

中学生女子

岡本 亜樹 (松洋中・2年)
 中西 晶萌 (松洋中・2年)
 津村 七葉 (松洋中・1年)
 小林 紗彰 (松洋中・1年)



ぬいぐるみのおとまりかい

あなたのなかよしのぬいぐるみと一緒におはなし会に参加してみませんか？
おはなし会のあとは、ぬいぐるみたちだけで図書館にお泊まりをします。

- ★日 時 : 5月15日(土曜日) 14時～15時
おはなし会の後、ぬいぐるみは図書館でお預かりします。
- ★ぬいぐるみお迎えの日 : 5月19日以降
- ★開催場所 : 中央公民館
- ★定 員 : 5組(申込者多数の場合、抽選となります)
- ★参加条件 : ☆おはなし会に参加できること
☆ぬいぐるみと離れても大丈夫なこと
- ★申 込 : 4月1日から
(詳細は図書館までお問い合わせください)



問い合わせ先 美浜町立図書館 TEL 22-8480

令和3年度 スポーツ安全保険

- 対象団体 4名以上のスポーツ団体および文化活動団体など
- 有効期限 ①保険料払込日が令和3年3月31日までの場合は、令和3年4月1日から令和4年3月31日まで有効
②令和3年4月1日以降払込の場合は、翌日から令和4年3月31日まで有効
- 申込用紙 中央公民館に置いています



問い合わせ先 中央公民館 TEL 22-7309

準要保護就学援助制度

「経済的な理由によって、就学が困難と認められる児童・生徒の保護者に対して、義務教育を円滑に実施することができるよう、学用品費など一定の援助を行う支援制度です。

この制度を利用したい場合は、お子さんが通学する学校にご相談ください。



友学の森

美浜町立図書館だより

新刊案内

これで暮らす



群 ようこ 著

若い人に比べて残りの時間は少ないのに、時間がかかることが楽しくなってきた。御飯を鍋で炊く、靴下を編む、万年筆で文字を書くなど、毎日を豊かにするヒントがいっぱい。『小説 野生時代』連載に書き下ろしを加え単行本化。

168時間の奇跡



新堂 冬樹 著

沢口涼也は運営する保護犬施設で心身傷ついた犬たちを癒やし、里親が現れるのを待つ毎日。犬の幸せを願う涼也は里親希望者の見極めに慎重で…。犬と人間との共生が抱える闇と光を描く。webサイト『BOC』連載を書籍化。

はたらく細胞ウイルス&細菌図鑑

感染症を正しく学べる！小学校中学年から



新型コロナを正しく学んで予防しよう！アニメ「はたらく細胞」の内容に沿って、ウイルスや細菌のしくみと細胞の働きについて、豊富なイラストとともにわかりやすく解説する。「知っトクコラム」も収録。

パンどろぼう vs にせパンどろぼう

柴田 ケイコ 著



世界中のおいしいパンを探し求めるパンどろぼうは、パン屋のおじさんに諭されて、立派なパン職人になりました。ところが、世界一おいしい森のパン屋に、またしても事件の予感が…。『パンどろぼう』の続編。



今月のおすすめ

「一ねんせいになったら」

まど・みちお

「一ねんせいになったら、一年生になったら、友達100人できるかな…」みなさん一度は聞いたことがある歌ではないでしょうか？まど・みちおさん作詞の童謡を絵本化した一冊です。一年生になる楽しみや、不安がかわいい絵と言葉で描かれています。この季節にぴったりの絵本です。

4月休館日のご案内

月	火	水	木	金	土	日
			1	2	3	4
⑤	6	7	8	9	10	11
⑫	13	14	15	16	17	18
⑱	20	21	22	23	24	25
⑳	27	28	㉑	㉒		

※○で囲んだ日が休館日です。

休館日は月曜日・祝日・月末などです。

※開館時間は午前9時30分～午後6時です。

今月の
おはなし会は、
4月10日(土)
午前10時～
午前10時30分
中央公民館研修室
にて



幼児・児童を対象とした絵本・紙芝居の読み聞かせです。毎月第2土曜日に開催しています。



子育てつどいのへや

ひまわりこども園

子育てつどいのへやは、みなさんの子育てを応援しています。
一緒に遊んだり、おしゃべりをしたいして楽しいひとときを過ごしませんか？

誰が利用できるの？

町内に住所（住民票）を有する未就園児のお子さんとその保護者が対象です。

開所の曜日、時間は？

基本は、月～金 午前9時30分～12時・午後1時30分～4時までとなっています。

園の都合により閉所する場合があります。

ひまわりこども園の掲示板と、毎月お渡しする予定表をご覧ください。

閉所日は？

土・日・祝日・ひまわりこども園休園日。

警報（暴風・大雨・洪水・波浪など）が発令されたときも、お休みです。

子育て相談日

毎月予定しています。

詳しくは、予定表でお知らせします。

申し込みは？

利用される方は、子育てつどいのへや利用申請書にて申し込みをしてください。

利用申請書は、ひまわりこども園子育てつどいのへや、役場 健康推進課に用意しています。

楽しく利用していただくために

- ・活動しやすい服装でお越しください。
- ・持ち物には記名しておきましょう。
- ・食べ物は、持ってこないでください。（お茶・ミルクは可）
- ・お子さんの健康状態に注意し、伝染病（麻疹・インフルエンザなど）のときは、利用を控えてください。

※新型コロナウイルス感染症予防の為、利用して頂く定員を制限しています。利用の際には電話連絡をしてください。また、感染状況により開所や行事などの変更、または中止とさせて頂く場合もありますのでよろしくお願ひします。

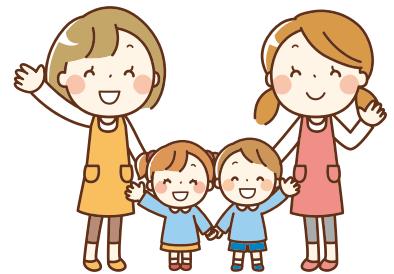

水遊び



お花を植えよう



絵本の読み聞かせ会



ふれあい運動遊び



クリスマスの帽子作り



鬼の面作り



問い合わせ先 ひまわりこども園 TEL 22-3650

4月のゴミ収集日

分 別	収 集 日
燃えるゴミ	(毎週)月・木曜日 濱ノ瀬・吉原・田井畑・入山・ 上田井
	(毎週)火・金曜日 三尾・和田・本ノ脇・新浜
燃える大型ゴミ	(偶数月) 第1水曜日 7日
(小型)プラスチックゴミ	(毎月) 第2水曜日 14日
燃えない大型ゴミ	(偶数月) 第3水曜日 21日
資源ゴミ	(毎月) 第4水曜日 28日

「分別」と「リサイクル」
ゴミの減量にご協力を！

※今月は、燃えない(複雑)ゴミの収集はありません。

次回は、5月の第3水曜日です。

※空き缶、ペットボトルは、最寄りの回収箱へ入れてください。

※白色トレイはきれいに洗って、スーパーの回収箱へ入れていただくか、プラスチックゴミとして出してください。

※乾電池は、袋から取り出し、最寄りの回収箱へ入れてください。

※発砲スチロールは、不燃の指定袋に入るよう細かく砕いて、(小型)プラスチックゴミの日にしてください。

※タイヤは収集できませんので、出さないでください。

注 カセットボンベ・エアゾール缶(スプレー類)は、必ず中身のガスを使いきってから、穴を開けて出してください

※ガスが残っている状態で穴を開けると中身が噴出して目に入ってしまったら、中のガスに引火するというような事故につながる恐れがありますので、必ず中身を使いきってから、火の気のない、風通しの良い屋外で穴を開けてください。

資源回収にご協力を

私たちの身の回りには物があふれ、不用になれば捨ててしまう「使い捨てのライフスタイル」が定着しています。

そのことが、貴重な資源のむだ使いや環境汚染、ゴミの増加などにつながっているのです。

そこで、一人ひとりが「ゴミの減量」「資源の有効利用」「再生品の利用」に取り組み、貴重な資源を大切にしていくためにも、古新聞・本・雑誌・段ボール等の紙類・衣類(綿100%のもの)は、太陽作業所及び子どもクラブが実施する資源ゴミの集団回収にご協力ください。

不法投棄について

◆ 不法投棄は犯罪です

廃棄物(ゴミ)は、私たちの日常生活に伴って排出される「一般廃棄物」と、事業活動に伴って生ずる燃えがらや汚泥など、指定された内容に基づく「産業廃棄物」と、大きく2種類に分類されます。これら廃棄物の不法投棄は、「廃棄物の処理及び清掃に関する法律」で禁止されており、違反した場合、不法投棄の原因者は**投棄した廃棄物(ゴミ)の撤去を求められる**とともに、**5年以下の懲役若しくは1,000万円以下(法人の場合は3億円以下)の罰金**、またはその**両方の罰則**が科せられます。

◆ 不法投棄とは

不法投棄には、「集積所以外にゴミを捨てる」という行為のほか、「収集日以外に集積所にゴミを出す」、「事業系活動から生じるゴミ(産業廃棄物)を出す」などの行為も含まれる場合があります。また、大型ゴミ集積場における分別不良ゴミについても、状況と内容によって不法投棄に該当する場合があります。

こうしたゴミ出しルールを守れない一部の心ない人による不法投棄によって町内の自然環境や私たちの生活環境が損なわれるばかりでなく、やむを得ず町で回収した不法廃棄物を処分するため別の料金が必要になります。

美しい景観、豊かな自然を次世代に引き継ぐために、「不法投棄を許さない!」を合言葉に、適正なゴミ処理をし、環境美化に努めましょう。

また、当町では、御坊警察署とも連携して不法投棄対策に取り組んでいます。不法投棄を発見した場合は、御坊警察署に通報させていただきますのでご注意ください。

不法投棄に関する詳細は、当町ホームページ「不法投棄について」をご参照ください。



問い合わせ先 住民課 TEL 23-4904



家電リサイクル

■ 家電リサイクル対象品目

- ・テレビ（ブラウン管・液晶・プラズマ）
- ・エアコン（室外機含む）
- ・冷蔵庫 ・冷凍庫
- ・洗濯機 ・衣類乾燥機



「家電リサイクル法」により、家庭で不要になった家電対象品目を処分する際は、リサイクル料金と収集運搬料金を負担して、販売店等に引き取ってもらってください。（※販売店に引き取り義務があります。）

※リサイクル料金及び収集運搬料金は各販売店等でご確認ください。

- ・製品を買い替える場合には、新しい製品の購入店に引き取りを依頼してください。
- ・処分のみの場合、その製品の購入店に引き取りを依頼してください。
- ・処分のみの場合で、購入店が存在しない、遠方にある、または不明である等の理由で、購入店が利用できない場合は、家電リサイクル協力店へご相談ください。

家電リサイクル対象品目は、ゴミとして収集することはできませんので、集積場には絶対に出さないでください。（※出された場合は、「不法投棄」として対応します）

また、御坊広域清掃センターへの持ち込みもできませんのでご注意ください。

※家電リサイクルに関する詳細は、当町ホームページ「家電リサイクルについて」をご参照ください。

問い合わせ先 住民課 TEL 23-4904

メジロの捕獲は原則禁止です！

現在、メジロの捕獲は原則禁止となっています。

既に飼養登録がされているメジロについては引き続き飼養できます。

なお、野外で野鳥を観察できない高齢者などには、捕獲が許可される場合があります。



問い合わせ先

- ・捕獲許可 日高振興局 衛生環境課 TEL 24-3617
- ・飼養登録 産業建設課 TEL 23-4951

令和3年度 心配ごと相談・法律相談

相談は無料ですので、お気軽にご利用してください。

■ 心配ごと相談（心配ごと相談員による相談）

日程 毎月第2水曜日（8月は第1水曜日）

4月14日・5月12日・6月9日
7月14日・8月4日・9月8日
10月13日・11月10日・12月8日
1月12日・2月9日・3月9日

開設時間 午後1時～午後3時

場所 地域福祉センター1階相談室

■ 法律相談（弁護士による相談）

日程 毎月第3水曜日（4月は第4水曜日）

4月28日・5月19日・6月16日
7月21日・8月18日・9月15日
10月20日・11月17日・12月15日
1月19日・2月16日・3月16日

開設時間 午後1時～午後3時30分

相談時間 1件30分程度で1日5件まで
※事前に予約が必要です

場所 地域福祉センター3階研修室
（3月は中央公民館研修室）



予約・問い合わせ先

美浜町社会福祉協議会 TEL 23-5393

男女共同参画ひとくちメモ 4月は「若年層の性暴力被害予防月間」

10代20代に対する性暴力の手法が巧妙になっています。

A/V出演強要、JKビジネス、レイプドラッグ、酩酊状態に乗じた性的行為強要、SNSを利用した性被害、セクシュアルハラスメント、痴漢など、若年層を狙った性犯罪・性暴力は、その未熟さに付け込んだ許しがたい重大な人権侵害であり、決して許されるものではありません。

4月は進学・就職等に伴い、若年層の生活環境が大きく変わり、被害に遭うリスクが高まる時期です。

性暴力に関する情報をみんなで共有し、社会全体で性暴力をなくしていきましょう。

※町ホームページに美浜町男女共同参画計画を掲載していますので、ぜひご覧ください。

問い合わせ先 総務政策課 TEL 23-4901

国民健康保険被保険者証 (保険証) が新しくなります

▼ 旧保険証 (水色)

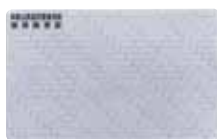

▼ 新保険証 (桃色)

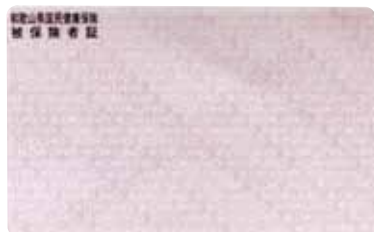

3月22日時点で、国民健康保険に加入されている方へ4月1日から使用する新しい保険証(桃色)を普通郵便(オレンジ色の封筒)で送付しました。

現在お持ちの保険証(水色)の有効期限は3月31日までとなっていますので、今回送付した新しい桃色の保険証へ差し替え、使用していた水色の保険証は4月1日以降に破棄をお願いします。

保険証の記載事項に誤りがある場合や4月になっても何らかの理由も無く新しい保険証が届かない場合は、健康推進課までお問い合わせください。

また、社会保険加入など国保以外の保険に加入されている方については、喪失の手続きが必要となりますので、勤務先の保険証・国民健康保険証・印鑑をお持ちになって健康推進課へお越しください。

問い合わせ先 健康推進課 TEL 23-4905

けんびそう 健美操教室

健美操とは、ヨガや太極拳などの東洋医学の動きを取り入れた健康体操です。

呼吸・身体・精神を調和させることにより、新陳代謝や自然治癒力を高め健康維持に役立てることができます。

年齢は問いません。申し込みは不要です。

お気軽にご参加ください。

■ 日 時

4月20日(火)

① 10時から11時30分 (和田地区の方)

② 13時30分から15時 (三尾・松原地区の方)

■ 場 所

地域福祉センター 3階

■ 講 師

メディカル&フィットネス アクオインストラクター

■ その他

運動できる服装、飲み物・タオル持参



問い合わせ先 健康推進課 TEL 23-4905

自衛官等募集案内



幹部候補生・一般曹候補生等の試験案内については下記のとおりです。

試験項目	資 格	受付期間 (締切日必着)	試験期日
幹部候補生 一般	大卒程度試験 22歳以上26歳未満	第1回 3月1日～4月28日	第1回 1次 5月8日(土)・9日(日) ※9日は飛行要員のみ
	院卒者試験 20歳以上28歳未満 修士課程修了者等 (見込含)	第2回 3月1日～6月18日	第2回 1次 6月26日(土) ※飛行要員を除く
一般曹候補生	18歳以上33歳未満の者	第1回 3月1日～5月11日	第1回 1次 5月22日(土)・23日(日) ※いずれか1日
自衛官候補生	18歳以上33歳未満の者	6月17日まで	6月27日(日)

問い合わせ先 自衛隊御坊地域事務所 TEL 23-0020

受験料無料!



新型コロナワクチンに 便乗した詐欺に注意！

行政機関等をかたった“なりすまし”にご注意ください。
ワクチン接種のために、役場などの行政機関等が

- ・金銭を求めること
- ・電話やメール、ショートメッセージで個人情報を求めることは絶対ありません。

「あやしいな？」と思ったら

●消費者ホットライン
(局番なしの3桁番号) 188 (いやや) に遠慮なくご相談ください。

問い合わせ先
消費者ホットライン TEL 188
総務政策課 TEL 23-4901

戦没者遺族の特別弔慰金請求 がお済みでない方へ

■支給対象者
戦没者などの死亡当時の遺族で令和2年4月1日に恩給や遺族年金などを受けている遺族がいない場合、弔慰金の受給権者、戦没者の子・兄弟姉妹などで法令の規定する順位の優先する遺族1人に支給

■支給内容
額面25万円、5年償還の記名国債

■申請期間
令和5年3月31日まで



問い合わせ先 住民課 TEL 23-4904

わかやま林業労働力確保支援センターが 林業無料職業紹介事業を開始！

和歌山県では、林業への就業を希望される方と、担い手を求める林業事業者のマッチングを効率的に進めるため、わかやま林業労働力確保支援センターにおいて、無料職業紹介事業と「わかやま森の職業紹介ナビ」を令和元年7月16日からスタートしました。

■無料職業紹介事業とは

林業に特化した職業紹介・あっせん業務を、わかやま林業労働力確保支援センターが厚生労働大臣の許可を得て実施するものです。これに伴い、「わかやま森の職業紹介ナビ」のホームページを開設しています。

和歌山県内の林業事業者の仕事の内容や求人票の閲覧ができ、林業事業者を熟知した窓口担当者が就業マッチングを実現します！

問い合わせ先 わかやま林業労働力確保支援センター
和歌山県西牟婁郡上富田町生馬 1540-1 TEL 0739-83-2022 FAX 0739-83-2565
URL : <https://wa-rc.jp/> 「わかやま森の職業紹介ナビ」

海上保安官募集 ～あなたも日本の海を守りませんか～

海上保安学校学生採用試験は、受験資格年齢が引き上げられました。
海上保安官採用試験は、大学卒業者を対象とし、2020年から新設されたものです。
田辺海上保安部 HP にリンクを掲載しています。

海上保安学校学生採用試験 (特別)

(受付期間) 令和3年3月26日(金)～4月2日(金)
(申込方法) インターネットでの申込み
(1次試験日) 令和3年5月16日(日)
(試験会場) 和歌山市内等
(受験資格) 令和3年4月1日において高等学校等を卒業した日の翌日から13年を経過していない方など。

海上保安官採用試験

(受付期間) 令和3年3月26日(金)～4月7日(水)
(申込方法) インターネットでの申込み
(1次試験日) 令和3年6月6日(日)
(試験会場) 和歌山市内等
(受験資格) 平成3年4月2日以降生まれで大学を卒業された方など。

問い合わせ先 田辺海上保安部管理課 TEL 0739-22-2002



令和2年分の確定申告をされた方へ

納付する税金のある方

	納期限	振替日 (振替納税をご利用の方)
申告所得税及び復興特別所得税	令和3年 4月15日(木)	令和3年 5月31日(月)
消費税及び地方消費税 (個人事業者)	令和3年 4月15日(木)	令和3年 5月24日(月)

振替納税を
ご利用の方へ

事前に預貯金口座の残高をご確認ください。

残高不足等で振替納税できなかった場合は、納期限の翌日から納付日までの日数に応じて、延滞税の納付が必要となる場合があります。

振替納税を
ご利用でない方へ

申告書の提出後に、納付書の送付やお知らせ等はありませんので、納期限までに納付してください(ダイレクト納付等をご利用ください)。

納付は ご自宅・オフィスにしながら納付できます！

キャッシュレスをご利用ください！

振替納税

初めての方は
納期限までに **振替依頼書** のご提出を！

ダイレクト納付

e-Tax をご利用の方は是非！
ダイレクト納付利用届出書 のご提出を！

クレジットカード納付

詳細は、**税務署** にお尋ねください！

インターネットバンキング



振替依頼書及びダイレクト納付利用届出書(個人)は、
e-Tax で提出できます！

NEW 令和3年1月から

パソコンやスマホから e-Tax ソフト (WEB 版・SP 版) にログインし、必要事項を入力することで、**金融機関届出印の押印なし** にオンラインでの提出(電子証明書等添付不要)が可能となりました。 ※利用可能な金融機関については、国税庁 HP をご確認ください。



税に関する情報は国税庁ホームページへ
お問い合わせは御坊税務署まで

<https://www.nta.go.jp/>
0738 (22) 0695 (音声案内「2」)



令和3年度 集団健診予定表



5月24日(月)から申込みを開始します。各健診にはそれぞれ定員がありますので、お早めにお申し込みください。「元気」なときこそ「健診」を受けて、大切な身体の健康を確認しましょう。

実施日	場所・受付時間	健診の種類	申込締切日	定員
7月4日(日)	体育センター (午前7時30分～9時)	・国保特定健診 ・生活習慣病健診 ・胃がん ・肺がん ・大腸がん ・乳がん ・肝炎ウイルス	6月24日(木)	200名
11月7日(日)			10月28日(木)	200名
12月4日(土)	健診センター・カタデ (午前8時30分～11時30分)	・国保特定健診 ・生活習慣病健診 ・胃がん ・大腸がん ・乳がん ・肝炎ウイルス	11月24日(水)	25名
12月12日(日)			12月1日(水)	25名
9月7日(火)	入山公民館 (午前7時30分～8時30分)	・国保特定健診 ・生活習慣病健診 ・胃がん ・大腸がん ・肝炎ウイルス	8月27日(金)	50名
9月10日(金)	三尾風速荘 (午前7時30分～8時30分)			50名
9月28日(火)	三尾・本ノ脇・和田地区 (午後1時30分～)	巡回バス検診 ・肺がん検診 ・大腸がん検診	9月17日(金)	
9月30日(木)	和田地区 (午後1時30分～)		9月22日(水)	
10月5日(火)	吉原・新浜地区 (午後1時30分～)		9月27日(月)	
10月7日(木)	浜ノ瀬・田井畑地区 (午後1時30分～)		9月29日(水)	
10月12日(火)	入山・上田井地区 (午後1時30分～)		10月4日(月)	

《感染拡大防止対策について》

新型コロナウイルス感染拡大防止のため、当日の体温チェック・手指消毒・マスクの着用をお願いしています。また、密を避けるため健診受付時間を調整いたします。ご協力の程よろしくお願いたします。

《総合健診の中止について》

健康カレンダーに掲載しています5月21日(金)・6月6日(日)の総合健診につきましては会場の都合上、中止とさせていただきます。

問い合わせ先 健康推進課 TEL 23-4905

防災ひとくちメモ 避難所などについて家族で話し合おう

春は入学や引越しなど、新生活をスタートする方が多い季節です。新しい住居から避難場所までの避難経路の確認は万全ですか？この機会にハザードマップなどを見ながら、避難場所や避難経路、災害時の連絡方法などについて家族で話し合い、いざという時の命を守る行動につなげましょう。



気候も良い季節なので、暖かい日に家族で散歩を兼ねて避難場所まで行ってみるのも良いかもしれません。お子さんが入学した人は、自宅から通学路を家族で歩いて、大きな道路の横断や川の近くの道を通るなど、危険な箇所を家族で共有しお子さんに注意を促すことも大事です。

問い合わせ先 防災企画課 TEL 23-4902

狂犬病予防集合注射実施のお知らせ

令和3年度飼い犬登録ならびに狂犬病予防注射を下記の日時・場所で実施します。

都合により集合注射会場で接種できない方は、動物病院でも受けることができますので、必ず接種してください。

飼い犬の登録と注射は、法律によって定められています。

飼い主としての責任を持ち、ルールを守って犬を飼いましょう。



■ 料金

・注射のみの場合 **3,250 円**

(注射費：2,700 円+注射済票交付手数料：550 円)

・新規登録と注射の場合 **6,250 円**

(新規登録：3,000 円+上記費用：3,250 円)

※鑑札をなくした場合、または、現在お持ちの鑑札を新しいモデルの鑑札に替えたい場合は、再交付料 1,600 円が必要です。

■ 日時・場所

雨天決行（警報発令時は中止です。午前7時45分の町内放送でお知らせします）

実施日	実施時間	実施場所
4月14日(水) 担当病院 ひなた動物病院	午前 9時00分～午前 9時20分	松原地区公民館前
	午前 9時30分～午前 9時45分	吉原西集会場前
	午前9時55分～午前10時10分	和田東集会場前
	午前10時20分～午前10時40分	和田東中集会場前
	午前10時50分～午前11時05分	和田西中集会場前
	午前11時15分～午前11時30分	美浜町立図書館下(中央公民館横)駐車場
	午後 1時10分～午後 1時30分	畜産センター前
	午後 1時40分～午後 1時50分	本の脇集会場前
	午後 2時05分～午後 2時20分	三尾 松永渡船駐車場付近
	午後 2時30分～午後 2時45分	三尾 風速荘前
	午後 2時55分～午後 3時10分	三尾逢母 メリケンハウス付近
4月15日(木) 担当病院 ひなた動物病院	午前 9時00分～午前 9時15分	田井畑コミュニティセンター前
	午前 9時25分～午前 9時45分	浜ノ瀬公民館前
	午前 9時55分～午前10時15分	浜ノ瀬 第1若もの広場駐車場
	午前10時25分～午前10時40分	新浜 郷土資料館前(旧新浜公民館)
	午前10時50分～午前11時05分	新浜(新)消防車庫前
	午前11時15分～午前11時30分	新浜 共同炊事場前
	午後 1時10分～午後 1時30分	上田井集会場前
	午後 1時40分～午後 2時00分	入山 例古橋付近
	午後 2時10分～午後 2時30分	入山公民館前
	午後 2時40分～午後 3時00分	美浜町役場 消防車庫前

※事前の申し込みは不要です。ご都合のよい場所へお越しください。

■ 動物病院で接種する場合

下記の動物病院でも、集合注射会場と同じように注射済票の発行が受けられます。

- ・川崎動物病院(日高郡日高町志賀57) TEL 63-2506
- ・くまがい動物病院(御坊市湯川町小松原536-8) TEL 52-8011
- ・チカワ動物病院(有田郡有田川町水尻707-5) TEL 0737-52-6152
- ・おはら動物病院(日高郡みなべ町南道329-4) TEL 0739-34-5110
- ・ひだか犬猫病院(御坊市藺571-10) TEL 20-4429



問い合わせ先 健康推進課 TEL 23-4905



こんにちは

美浜町地域包括支援センターです！

地域巡回いきいきサロン

町内13カ所で「地域巡回いきいきサロン」を実施しています。どの地区も誰もが楽しめる内容になっており、「たくさんの人に来てもらいたい！」という地区のみなさんの思いが詰まっています。お近くの集会場等に集まって、楽しい時間をみんなで過ごしませんか？

～各地区のサロンを一部紹介～



みんなで炭坑節



楽しい人形劇



手を使って頭の体操



銭太鼓の演奏



参加型のマジックショー



昔の歌謡曲の弾き語り

4月～6月のいきいきサロンについて・・・

4月～6月にかけて美浜町社会福祉協議会と美浜町地域包括支援センターで「みんなで話そう〇〇地区のこれからの地域づくり」と題して参加者と地域のことをお話しする予定にしています。

みんなで自由におしゃべりすると楽しいですよ。是非、お近くの地域のサロンにお越しください。



4月の教室の日程は、以下のとおりです。



☆元気はつらつ教室☆

今月の教室のテーマは「自分の健康は自分で作ろう！」です。

日程	時間	場所	内容
12日(月)	午後1時30分から	地域福祉センター	元気はつらつ体操！ まつりん&ぼっくりん体操
26日(月)			

*参加費無料 申し込み等の必要はありませんので気軽に参加してください。

*概ね65歳以上の方が対象です。飲み物・タオルを持って、運動しやすい服装でお越しください。

*イスなどを消毒する用のタオルをご持参ください。

問い合わせ先 美浜町地域包括支援センター TEL23-4950

☆地域巡回いきいきサロンのお知らせ☆

地域での交流を目的に各地区でサロンを行っています。身近な場所で行いますので、お誘い合わせお越しください。

日程	時間	場所	内容
1日(木)	午後1時30分から	上田井集会場	いきいき百歳体操・地域づくりと困りごとの話
8日(木)		吉原西集会場	大正琴(美浜大正琴サークル)・ゲームとスカットボール
20日(火)		浜ノ瀬住民会館	地域づくりと困りごとの話・ゲームとスカットボール
23日(金)		松原地区公民館	地域づくりと困りごとの話・ゲームとスカットボール

*全ての地区で血圧測定を実施します。

*参加費無料 申し込み等の必要はありませんので気軽に参加してください。

問い合わせ先 美浜町社会福祉協議会 TEL23-5393

☆家族介護者の交流会☆

ご家族を介護する方たちが集い、同じ悩みや体験などを話し合える場として家族介護者の交流会を行っています。ほっと一息つきながらみんなで情報交換や相談もできます。お気軽にお越しください。

日程	時間	場所
15日(木)	午後1時30分から	ガラスボックスわいわい(松てるわ広場)

*参加費無料 申し込み等の必要はありませんのでお気軽にご参加ください。

*ご本人様も参加できます。ご本人様の参加のご希望の際は事前に地域包括支援センターまでお問い合わせください。

問い合わせ先 美浜町地域包括支援センター TEL23-4950



サークル紹介コーナー

美浜書道愛好会



代表者 塩崎 京子

活動場所 松原地区公民館

昭和五十六年発足、楷書、行書、草書、仮名、手紙文、条幅、の「書」の内、自分の好きな「書」を習っております。

会員も高齢化で少なくなりましたが、全員が師範となり、愛好会を続けています。

書道を始めようと思う方から、熟練された方まで対応が出来ますから何方も気楽においで下さい。

指導者は、田中一民（流慶）先生です。

毎月第二、第四、火曜日、松原地区公民館にて午後一時より行っています。

問い合わせ先 中央公民館 TEL 22-7309

やぶうちをつぶやき

早いもので、就任して2年が経過しました。皆様の多大なるご支援ご協力を賜り感謝しているところでございます。

先日、再び福島沖で大きな地震が発生しました。10年前の余震だということでした。東日本大震災から丸10年、復興を目指し、がむしゃらに頑張ってきたと思いますが、再び被災されました方々に、心よりお見舞い申し上げます。

自然の驚異は、本当に恐ろしいです。

今回は、津波が発生しなかったのですが、その後和歌山県北部でも震度4を観測し、色々な場所で地震が発生しています。

いつ、どこで大きな地震が起こるか分かりません。

とにかく、津波が発生するような地震が起これば、早く高い場所に逃げてください。

お願いします。

浜ノ瀬区では、2月28日に運動不足解消も兼ねた防災さんぼとして、避難場所を巡りました。

いつ、どこで起こるか分からない災害に備え、避難場所を確認することも大切だと感じながら、参加者の皆様と一緒に歩きました。

この企画をして下さった関係者の皆様に感謝いたします。

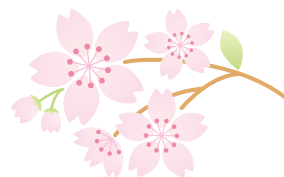

広告

本気の勉強を希望なら

進学塾

しょうぶんかん
奨文館

☎ 090-8380-8739

奨文館

検索

有料広告募集

1区画 5,000円/月
(縦40mm×横80mm)

広報みはま 発行 / 美浜町役場

和歌山県日高郡美浜町和田 1138 - 278 TEL 0738 - 22 - 4123

広報はホームページでもご覧いただけます。http://www.town.mihama.wakayama.jp/

この広報誌は再生紙を使用しています。

