



No.438

みはま



広報



町の人口と世帯数

総人口：6,707人 (+3人)
男：3,134人 (-1人)
女：3,573人 (+4人)
世帯数：3,087 (+14)

※令和4年5月1日 (対前月比)

お知らせ

令和4年度区長会

各区の区長が決まりましたので、お知らせします。

(敬称略)

三 尾	小藪 清信
和 田 西	稲葉 喜宣
和田西中	中西満寿美
和田東中	小松 敬二
和 田 東	吉川 徹
本 の 脇	浦辺 泰司
入 山	宇戸 敏文
吉 原	西垣 哲雄
新 浜	田中 一民
浜 ノ 瀬	村岡 茂
上 田 井	大野 清
田 井 畑	河本 秀明

男女共同参画週間

6月23～29日は「男女共同参画週間」です。

内閣府では毎年、ユース世代（15～20歳）を対象にキャッチフレーズを募集しており、今年は「『あなたらしい』を築く、「あなたらしい」社会へ」が最優秀作品に決まりました。

男女共同参画社会を実現するためには、一人ひとりの取り組みが必要です。

「男だから」「女だから」といった性別役割意識にとらわれず、個性と多様性を尊重し、自分の可能性を信じて誰もが生きがいを感じられる社会を目指しましょう。

※町ホームページに美浜町男女共同参画計画を掲載していますので、ぜひご覧ください。

問い合わせ先 総務課 TEL 23-4901

町税の納期限及び口座振替日

6月末日が納期限となる町税は、下記のとおりです。

町県民税 第1期 令和4年6月30日

※町県民税の納税通知書（納付書）の発送は、6月中旬の予定です。

口座振替の手続きをされている方は、納期限日が口座引き落とし日となります。

納期限の前日までに、残高をご確認のうえ、通帳へのご入金をお願いします。

問い合わせ先 税務課 TEL 23-4903（直通）

18歳から「大人」！ 消費者トラブルに注意！

2022年4月から、成年年齢が20歳から18歳に引き下げられました。

18歳になれば、自分の責任で様々な契約を結ぶことができるようになる一方で、未成年者取消権による保護の対象から外れることになります。

- ・軽い気持ちで契約しない！
 - ・うまい話に飛びつかない！
 - ・ネットの情報に流されない！
 - ・借金をしてまで契約しない！
- きっぱり断ることも勇気!!**

●消費者ホットライン

(局番なしの3桁番号) **188** (いやや)

に遠慮なくご相談ください。



問い合わせ先 消費者ホットライン TEL 188
総務課 TEL 23-4901

防災ひとくちメモ 大雨災害に備えましょう

6月は梅雨の季節です。梅雨に降る雨は恵みの雨にもなりますが、一方で大雨による土砂崩れや浸水などの災害を引き起こすことがあります。

町のホームページでも公開している土砂災害ハザードマップは、河川の氾濫や土砂災害が発生した際に、被害の発生が想定される範囲と町民の皆さんが避難する際の参考となる情報をまとめたものです。

自分の住んでいる地域が被害に遭う可能性があるかを認識し、避難場所や避難ルートについてあらかじめ確認しておきましょう。

問い合わせ先 防災まちづくりみらい課 TEL 23-4902

事業承継のご相談を お受けします

和歌山県事業承継・引継ぎ支援センターは、国が設置する公的な相談窓口です。円滑な事業のバトンタッチをサポートし、スムーズな承継を支援します。

「後継者がいない!」「いい人があれば譲りたい!」「私が引継ぎできる事業はないか!」「親族に承継したい!」「従業員に承継したい!」「新分野への進出を検討したい!」などのご相談があれば、気軽にお電話ください。相談は無料で、秘密は厳守します。

問い合わせ先 和歌山県事業承継・引継ぎ支援センター
TEL 073-499-5221



6月のゴミ収集について

- ※今月は、燃えない（複雑）ゴミの収集はありません。
 - 次回は、7月第3水曜日です。
 - ※空き缶、ペットボトルは、最寄りの回収箱へ入れてください。
 - ※白色トレイは、きれいに洗って、スーパーの回収箱に入れていただくか、プラスチックゴミとして出してください。
 - ※乾電池は、袋から取り出し、最寄りの回収箱へ入れてください。
 - ※発泡スチロールは、不燃の指定袋に入るよう細かく砕いて、（小型）プラスチックゴミの日に出してください。
 - ※タイヤは収集できませんので出さないでください。
- 注カセットボンベ・エアゾール缶（スプレー類）**は、必ず中身のガスを使いきってから、穴を開けて出してください。中身が残っているとゴミ収集車の車両火災やゴミ処理施設で火災が発生する原因となります。
- ※ガスが残っている状態で穴を開けると中身が噴出して目に入ってしまったたり、中のガスに引火するというような事故につながる恐れがありますので、必ず中身を使いきってから、火の気のない、風通しの良い屋外で穴を開けてください。
- ※毎月のゴミ収集日は、最終ページのカレンダーに掲載しています。

「分別」と「リサイクル」 ゴミの減量にご協力を！

資源回収にご協力ください

私たちの身の回りには物があふれ、不用になれば捨ててしまう「使い捨てのライフスタイル」が定着しています。そのことが、貴重な資源のむだ使いや環境汚染、ゴミの増加などにつながっているのです。

そこで、一人ひとりが「ゴミの減量」「資源の有効利用」「再生品の利用」に取り組み、貴重な資源を大切にしていくためにも、古新聞・本・雑誌・段ボール等の紙類・衣類（綿100%のもの）は、太陽作業所及び子どもクラブが実施する資源ゴミの集団回収にご協力ください。



道路沿いの生垣について

町道は、皆さんが日常生活の中で利用されている道路です。これらの道路沿いには、生垣が多く見られます。その生垣の中には、樹木の成長とともに道路にはみ出ている場所が見受けられます。

町道では、幅員が狭く生垣が道路にはみ出してくると、通行上支障をきたし交通安全面においても大変危険となります。

生垣は、修景施設として、また生活緑化として大切な役割をはたしていますが、今一度ご家庭の生垣を点検し、はみ出ている箇所があれば、剪定（せんてい）等の措置をよろしくお願ひします。

問い合わせ先 農林水産建設課 TEL 23-4952

不法投棄について

◆不法投棄は犯罪です

廃棄物（ゴミ）は、私たちの日常生活に伴って排出される「一般廃棄物」と、事業活動に伴って生ずる燃えがらや汚泥など、指定された内容に基づく「産業廃棄物」と、大きく2種類に分類されます。これら廃棄物の不法投棄は、「廃棄物の処理及び清掃に関する法律」で禁止されており、違反した場合、不法投棄の原因者は**投棄した廃棄物（ゴミ）の撤去を求められる**とともに、**5年以下の懲役若しくは1,000万円以下（法人の場合は3億円以下）の罰金、またはその両方の罰則**が科せられます。

◆不法投棄とは

不法投棄には、「集積所以外にゴミを捨てる」という行為のほか、「収集日以外に集積所にゴミを出す」、「事業系活動から生じるゴミ（産業廃棄物）を出す」などの行為も含まれる場合があります。また、大型ゴミ集積場における分別不良ゴミについても、状況と内容によって不法投棄に該当する場合があります。

こうしたゴミ出しルールを守れない一部の心ない人による不法投棄によって町内の自然環境や私たちの生活環境が損なわれるばかりでなく、やむを得ず町で回収した不法廃棄物を処分するため別の料金が必要になります。

美しい景観、豊かな自然を次世代に引き継ぐために、「不法投棄を許さない!」を合言葉に、適正なゴミ処理をし、環境美化に努めましょう。

また、当町では、御坊警察署とも連携して不法投棄対策に取り組んでいます。不法投棄を発見した場合は、御坊警察署に通報させていただきますのでご注意ください。

不法投棄に関する詳細は、当町ホームページ「不法投棄について」をご参照ください。

問い合わせ先 住民課 TEL 23-4904

野焼き（野外焼却）の禁止

最近、「家の近くでゴミを燃やして臭いがする」との苦情が多く寄せられています。

野焼き をすることは、一部の例外を除いて「廃棄物の処理及び清掃に関する法律」で禁止されています。

十分な設備を持たない簡易焼却炉・ドラム缶・ブロック囲い等でゴミを焼却することも、野焼き とみなされます。

例外とされている、日常生活において通常行われている軽微な焼却であっても、周辺の方々に「悪臭がする」・「目にしみる」・「のどが痛い」・「洗濯物が汚れる」・「火の粉が飛んで危ない」などの被害を及ぼすことがありますので、むやみに焼却を行わないで、一人ひとりがゴミの分別・資源化・減量化に努め、決められた収集日に出してください。

野焼きは、ダイオキシンの発生源となって環境汚染の原因にもなります。環境にやさしい住み良い町づくりにご協力よろしくお願ひします。



◇焼却禁止の例外

- ・国又は地方公共団体がその施設の管理を行うために必要な廃棄物の焼却
(例) 河川管理者が管理を行うために伐採した草木等の焼却
 - ・震災、風水害、火災、その他の災害の予防、応急対策又は復旧のために必要な廃棄物の焼却
(例) 災害時における木くず等の焼却
 - ・風俗慣習上又は宗教上の行事を行うために必要な廃棄物の焼却
(例) どんと焼き等の地域の行事における不要になった門松、しめ縄などの焼却
 - ・農業、林業又は漁業を営むためにやむを得ないものとして行われる廃棄物の焼却
(例) 農業者が行う稲わら等の焼却、漁業者が行う魚網に付着した海産物の焼却
- ※ 廃プラスチック(肥料袋など)の焼却は含まれません。
- ・たき火その他日常生活を営む上で通常行われる廃棄物の焼却で軽微なもの
(例) 小規模な落ち葉焚き、キャンプファイヤーなどを行う際の木くずなどの焼却

「煙」は人によって感じ方が違います。上記の焼却禁止の例外であっても、周囲への配慮（風向き・時間帯・量など）として最低限のマナーが必要です。

大型ゴミを捨てる前にもう一度確認をお願いします

最近、大型ゴミ集積場で、出し間違いにより、収集できないゴミが非常に目立ちます。

収集できなかったゴミをみると、見た目や大きさ、用途などから、誤って出されているようです。正しく分別ができているか、捨てる前にもう一度確認をお願いします。

昨年6月の大型ゴミの日に出し間違われていた品目

燃える大型ゴミの日	
出し間違いゴミ	正しい分別
自転車	燃えない大型ゴミ
座椅子	燃えない大型ゴミ
ソファー・マットレス（スプリング入り）	直接清掃センターへ持込んで処分してください。

燃えない大型ゴミの日	
出し間違いゴミ	正しい分別
こたつ天板・木製家具類	燃える大型ゴミ
発泡スチロール	燃えない（プラ）ゴミ 袋からはみ出す場合は、口のところを縛ってください。
タイヤ	タイヤ店等の指定店へお問い合わせください。

問い合わせ先 住民課 TEL 23-4904



児童手当の制度が一部変更になります

中学校修了前の児童（15歳になった後の3月31日までの児童）を養育している方には、所得額により児童手当や特例給付が支給されています。令和4年10月支払分（6月～9月分）から、次のとおり制度が変わります。6月支払分（2月～5月分）までは従来通りです。

1 特例給付の支給について所得上限額が設けられます。

⇒所得額により特例給付の支給がされない方が発生します。

2 毎年6月に提出いただいた現況届が、基本的に不要になります。

⇒提出が必要な一部の受給者については、引き続き現況届の提出が必要です。



【所得制限限度額・所得上限限度額について】

令和4年10月支払分から、児童を養育している方の所得が下記表の②以上の場合、児童手当等は支給されません。【ご注意ください。】

※児童手当等が支給されなくなったあとに所得が②を下回った場合、**改めて認定請求書の提出等が必要**となりますので、ご注意ください。

※児童を養育している方の所得が、下記表の①（所得制限限度額）未満の場合、児童手当を、所得が①以上②（所得上限限度額）未満の場合、法律の附則に基づく特例給付（児童1人当たり月額一律5千円）を支給します。

扶養親族	①所得制限限度額		②所得上限限度額		【現況届の提出が必要な方について】 ・配偶者からの暴力等により、住民票の住所地と異なる市区町村で受給している方 ・離婚協議中で配偶者と別居し、児童と同居している方 ・未成年後見人や施設等の受給者の方（里親を含む） ・児童を別居監護している方（実際は同居しているが、住民票を別にした方を含む）など 上記の方には、役場から必要な書類をお送りします。最近該当するようになった方はお申し出ください。 その他、夫婦の所得が前年と大幅に変わり、生計維持者が変更したと認められる世帯には、別に書類をお送りします。
	所得額	収入額の目安	所得額	収入額の目安	
0人	622万円	833万3千円	858万円	1,071万円	
1人	660万円	875万6千円	896万円	1,124万円	
2人	698万円	917万8千円	934万円	1,162万円	
3人	736万円	960万円	972万円	1,200万円	
4人	774万円	1,002万円	1,010万円	1,238万円	
5人	812万円	1,040万円	1,048万円	1,276万円	

問い合わせ先 住民課 TEL 23-4904

けんびそう 健美操教室

健美操とは、ヨガや太極拳などの東洋医学の動きをとり入れた健康体操です。

呼吸・身体・精神を調和させることにより、新陳代謝や自然治癒力を高め健康維持に役立てることができます。年齢は問いません。申し込みは不要ですので気軽にご参加ください。

■日時 6月21日(火)

- ① 10時から11時30分（和田地区の方）
- ② 13時30分から15時（三尾・松原地区の方）

■場所

地域福祉センター 3階

■講師

メディカル＆フィットネス アクオ インストラクター

■その他

運動できる服装、飲み物・タオル持参

問い合わせ先 子育て健康推進課 TEL 23-4905

こんにちは

美浜町地域包括支援センターです！

熱中症に気をつけましょう！

熱中症とは、高温多湿な環境で、体内の水分や塩分のバランスが崩れたり、体温を調整する機能がうまく働かなくなった状態です。症状には、筋肉痛・大量の発汗・吐き気・倦怠感・意識障害などがあります。

気温が上がる6月は、熱中症の危険性が高くなります。また、マスク着用により熱中症になる危険性がさらに高くなります。熱中症の予防方法を正しく理解し、外出時だけでなく室内でも十分に対策していきましょう。

コロナ禍はマスク着用により、熱中症のリスクが高まります！

～熱中症予防のポイント～

- 屋外で人と十分な距離（少なくとも2m以上）が確保できている場合は、適宜マスクを外しましょう。
- のどが渇いていなくても、こまめな水分補給を心がけましょう。1日あたり1.2Lを目安に。
- エアコン使用中もこまめに換気をしましょう。その場合、室内温度が高くなるのでエアコンの温度設定をこまめに調整しましょう。
- 日頃から体温測定・健康チェックを行い、体調が悪い時は、無理せず自宅静養するようにしましょう。



熱中症かな？と思ったら・・・

- 涼しい環境へ移動。
例) エアコン・扇風機・うちわで風を送る。
- 体を冷やす。
例) 氷のうを首回り・脇の下・股の付け根に当てる など。
- 水分・塩分補給。

意識がない・自分で水分が飲めないときは、医療機関を受診しましょう。



～地域のお宝紹介～

※町では地域の活動を「地域のお宝」と呼んでいます。

「なごみ会」

平成25年に発足し、現在の会員は23名です。毎月10日・25日に新浜地区共同炊事場で町広報の仕分け作業を行っています。また、他の活動として会員で花見に行ったり親睦活動もしています。



～楽しく脳トレエクササイズ～

認知機能の維持・回復のためには、前頭葉を鍛えることが必要！
 脳はおおきく4つの領域に分かれますが、重要な鍵を握るのは前頭葉。
 他の領域からの情報を集め、思考や行動を組み立て、命令を出す“脳の最高司令部”です。

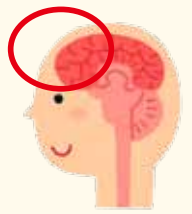

下の隠れている金額を当てましょう。

■合計金額は13,370円です。②番はいくらでしょう？

①	② ?	③
④	⑤	⑥

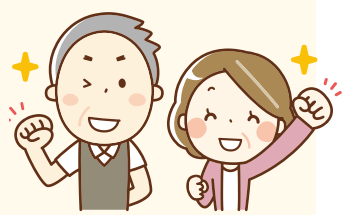



6月の教室の日程は、以下のとおりです。



☆元気はつらつ教室☆

今月の教室のテーマは「動きやすい体を作ろう！」です。

日程	時間	場所	内容
13日(月) 27日(月)	午後1時30分から	地域福祉センター	骨盤・股関節ストレッチ

- *参加費無料 申し込み等の必要はありませんので気軽に参加してください。
- *概ね65歳以上の方が対象です。タオル・飲み物を持って、運動しやすい服装でお越しください。
- *イス等を消毒する用のタオルをご持参ください。

問い合わせ先 美浜町地域包括支援センター TEL 23-4950

☆地域巡回いきいきサロンのお知らせ☆

地域での交流を目的に各地区でサロンを行っています。
身近な場所で行いますので、皆様お誘い合わせお越しください。

日程	時間	場所	内容
2日(木)	午後1時30分から	和田東中集会場	演奏(おやしバンドG5)・社協デイの脳トレ体操
16日(木)		新浜集会場	読み聞かせ(ともしび)・気功(桑原里美先生) オカリナ演奏(オカリナの会)
21日(火)		和田西畜産センター	大正琴(美浜大正琴サークル)・社協デイの脳トレ体操 かるた遊び
23日(木)		本の協集会場	歌のお届け(池崎安基男さん) みんなで話そう〇〇地区のこと(社協・包括)

- *全ての地区で血圧測定を実施します。
- *参加費無料 申し込み等の必要はありませんので気軽に参加してください。

問い合わせ先 美浜町社会福祉協議会 TEL 23-5393

☆本人と家族介護者の交流会☆

ご家族を介護する方たちが集い、同じ悩みや体験などを話し合える場として家族介護者の交流会を行っています。
ほっと一息つきながらみんなで情報交換や相談もできます。お気軽にお越しください。

日程	時間	場所
16日(木)	午後1時30分から	ガラスボックスわいわい(松てるわ広場)

- *参加費無料 申し込み等の必要はありませんのでお気軽にご参加ください。
- *ご本人様も参加できます。ご本人様の参加のご希望の際は事前に地域包括支援センターまでお問い合わせください。

問い合わせ先 美浜町地域包括支援センター TEL 23-4950



自衛官候補生試験案内



Q 自衛官候補生とは？

- ◆入隊後3ヶ月、自衛官として必要な基礎的事項についての教育・研修を経て、2等陸・海・空士に任用される任期制の自衛官コースです。

STEP UP

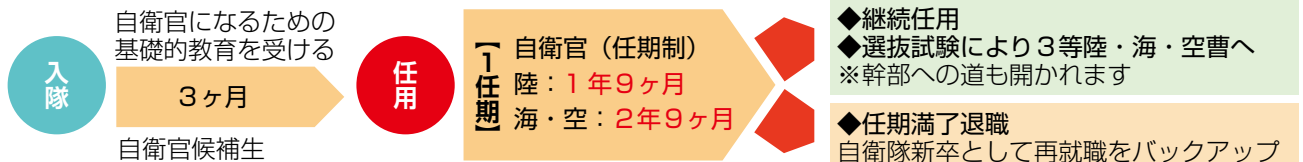

試験種目	受験資格	受付期間	試験日	試験場所
自衛官候補生	18歳以上 33歳未満	各試験日の10日前まで	7月6日(水) 7月7日(木) 7月8日(金) 7月9日(土)	和歌山県民文化会館 (和歌山市)

問い合わせ先 自衛隊御坊地域事務所
御坊市湯川町小松原410-1 丸仁第1ビル1階 TEL 0738-23-0020



ひまわりこども園

■ 第15回 入園式・入園のつどい

4月12日、『入園式(3～5歳児)』には28名(3歳児27名・4歳児1名)が幼児教育課程へ、『入園のつどい(0～2歳児)』には10名(0歳児2名・1歳児4名・2歳児4名)が保育課程へ入園しました。

少し大きな制服に身を包んだ新入園児は、式中に担任から名前を呼ばれると、照れくさそうに「はい」と返事したり、保護者と一緒に手をあげたりしていました。

令和4年度は、全園児116名でのスタートです。



けいただき、和田の潮騒かおる煙樹ヶ浜憩いの広場に、5歳児が、ひまわりの種を植えさせていただきました。

子ども達は、「咲くの楽しみやなー」と話しながら、一粒一粒ていねいに植えていました。



■ 春の自然を満喫!

新入園児達も少しずつ園生活に慣れてきて、友達や保育教諭と一緒に、園内外の春の自然を存分に満喫しています。

近くの田畑に出かけて草花を摘んだり、園庭で出てきたカナヘビやダンゴムシの群れに大興奮したりして、探求心旺盛で自然物との触れ合いを楽しんでいます。



■ ひまわりの種を植えたよ

4月20日、日高振興局の観光振興プロジェクトチームと町の防災まちづくりみらい課からお声が



■ 6月の予定

- 1日(水) 衣替え
- 2日(木) 眼科健診
- 22日(水) 消防総合訓練
- 27日(月) プール開き

和田小学校

■ 令和4年度着任式・始業式・入学式

4月8日(金)、令和4年度の学校生活が始まりました。運動場で着任式と始業式を行いました。

着任式では、新たに3名の教職員を迎えました。その後の始業式で各学級の担任を発表しました。

4月11日(月)、入学式を執り行い、19名の新入児を迎えました。新型コロナウイルス感染拡大防止のため来賓をご招待できず、式次第も新入児点呼と校長式辞、児童代表迎いの言葉のみ行いました。新入児は元気に和田小学校の仲間入りを果たしました。式終了後、教室で真新しい教科書を担任から受け取り、学校生活への期待感もいっそう高まったのではないかと思います。19名の健やかな成長と輝かしい未来を願ってやみません。

今年度の和田小学校は、全校児童146名、教職員18名でスタートしました。一年間どうぞよろしくお願ひ申し上げます。



■ 学校安全ボランティア

毎朝子どもたちの登校を見守ってくださる方々がおられます。「学校安全ボランティア」(全22名 代表:井本秀之様)の皆様です。ボランティアの方々は、輪番制で毎朝中央公民館の交差点で子どもたちを安全に渡して下さっています。また、セーフティネットの日には校区内の要所に立って、安全指導をして下さいます。4月13日(水)の朝礼では、ボランティアの方々と子どもたちの対面式を行いました。

他にも、民生委員・児童委員協議会から主任児童委員の鈴木明子様、上田環様が毎月第1火曜日に校門の所であいさつ運動をして下さっています。本校の子どもたちを見守ってくださる地域の方々のご厚意に、深く感謝いたします。



■ 6月の行事予定

- 1日(水) 第1回セーフティネット
地震津波避難訓練
- 10日(金) 6年租税教室
- 16日(木) 4年うめの学習
- 27日(月) プール開き



松原小学校

■ 10,000冊達成 ～2月17日～

4月からの図書累計貸出冊数がとうとう1万冊を超えました。令和3年度の目標を1か月以上前に達成しました。各学級での読書啓発や図書委員会の読書推進活動、読書イベントの開催などが功を奏したということでしょうか。昨年度の2倍以上の貸出冊数となりました。読書は言語能力を高めます。読書は知識の幅を広げたり深めたりします。また、読書はものの見方や考え方を豊かにします。今後とも読書に勤しむ子供達であってほしいものです。

■ 松小子ども祭り ～3月3・4日～

6年生がホスト、下級生がゲストとして活動しました。今年は物作りコーナーとして、スノードーム、プラ板・シール、ハーバリウム・スクイズ、アートバルーンの4コーナーを、チャレンジランキングコーナーとして、迷路、ボーリング、イライラゲーム、つりの4コーナーを設定しました。1日目は1・2・3年生が参加。物作りコーナーでは6年生に手取り足取りといった感じで作り方を教え



てもらいました。アートバルーンコーナーでは風船をひねるのに苦労している様子が伺えましたが、剣やトイブードルを完成させた後は満足感一杯の様子でした。チャレンジランキングコーナーでは、段ボールで作ったボーリングレーンの完成度に感心しきりだった低学年の子供もいました。6年生の凄さを感じたといったところでしょうか。2日目には4・5年生が同様に活動しました。2日間に渡り、教える方も教えられる方も満足感のある楽しいひとときを過ごすことができました。

■ 社会見学 ～3月15日～

昔のくらしの学習として、3年生が御坊市歴史民俗資料館を見学しました。館内では、学芸員の説明を受けました。日高地方で制作された獅子頭から始まり、千歯扱きやくわなどの農機具、みのやぞうりなどの生活道具へと説明が及びました。子供達は教科書で学んだ知識・館内の実物・学芸員の説明を頭の中で照らし合わせながら学習している様子でした。



■ 6月の行事予定

1日(水) 新体力テスト

松洋中学校

■ 職場見学

2年生が昨年度3月15日(火)に、白浜アドベンチャーワールドのバックヤード(裏側)を見学しました。日頃、目にする事のない動物の飼育や環境作り等の舞台裏を見ることができ、貴重な体験となりました。

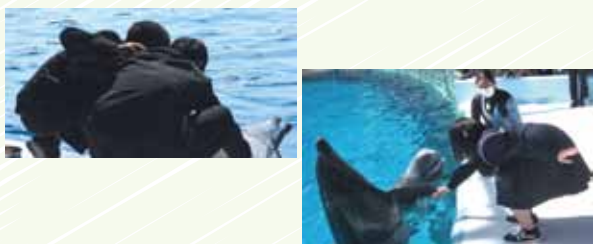

■ 6月行事予定

- 8日(水) ノーメディアデー
- 15日(水) 歯科検診(3年)
- 16日(木) 歯科検診(2年)
- 22日(水) 期末テスト時間割発表
《クラブ停止～7月1日》
- 30日(水) 期末テスト(午前中)
- 7/1日(木) 期末テスト(午前中)
- 7/2日(金) 期末テスト

■ 令和4年度 入学式

4月8日(金)に、令和4年度入学式を無事行うことができました。今年度は、保護者、在校生、教職員の出席のもと、33名の新入生を迎え入れることができました。式では、誓いの言葉を、新入生代表として岡本悠希くんが「中学生としての自覚を持ち、小学校での経験を活かし、たくさんの仲間と勉強やスポーツに励む」ことを力強く宣誓、してくれました。

その後、生徒会長の深瀬 唯さんが在校生代表として、歓迎の言葉を述べました。

新入生が今後、充実した素晴らしい中学校生活を送られ、活躍されることを願っています。



■ 第38回 町民ビーチボールバレー大会

開催日 6月19日(日)
 開会式 午前8時30分～
 場所 体育センター
 参加資格 町内に在住・在勤または住民登録を有する者。中学生以上の参加を認める(児童は参加不可)。等
 チーム編成 男子の部に女子の参加も認める。選手の変更または追加登録は開会式前まで認める。
 申込締切 6月10日(金)午後5時15分まで

■ 第29回 町民グランド・ゴルフ大会

開催日 6月26日(日)(予備日7月3日(日))
 開会式 午前8時30分～
 場所 第1若もの広場
 参加資格 町内に在住または住民登録を有する者。(生徒・児童は参加不可)
 申込締切 6月17日(金)午後5時15分まで

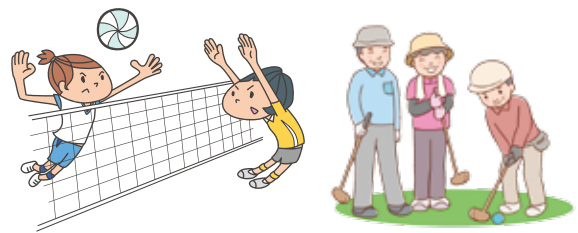

- ・新型コロナウイルス感染症対策として、大会当日の検温や、手洗い、アルコール消毒など、基本的な感染症対策を徹底してください。
- ・大会当日、受付に「健康観察票」を提出してください。
- ・大会当日、体調の優れない方や熱がある方は参加を控えてください。

※新型コロナウイルス感染状況の拡大により急遽中止となる場合があります。

はまゆう短歌会詠草

雪雲を追いやり春呼ぶ強風にじっと我慢の満開ざくら
 花冷えに開き初めにし桜花季節めぐりて別れと出会い
 控えめに咲いていますと告げ知らず桜ふわりと松葉の小径
 浜風にあふられ桜一片が車椅子なる我が掌に舞ひ来
 さざ波は永遠なりき世界の音聞こゆるやうな煙樹の浜辺
 冷たさと潮の流れを踏み耐えて切り取る若布今が句なり
 戦死せし子一人居し亡祖母なればロシアの無体如何に許すや
 ウクライナの平和祈れり教室ゆ山に隠れし空襲重ぬ
 雨風や吹雪の道を越えし我終の歲月穏やかであれ
 免許証返納をしてさみしかりいろいろな想い幸せばかり
 夕暮れの時刻がゆっくり遅くなり仕事帰りの心も余裕
 出棺の時刻ならむや旅立つ師 厨に独り感謝を捧ぐ
 鯛寿司夫の手作り有難しごはんも多く少し大き目
 期限切れ備蓄用品入れ変えて災害なきこと喜び収む
 蝶の舞ふ紫雲英の絨緞幾枚もつづくこの里平和を念ふ

山岡 紀江
 山本登美子
 下村 十美
 山本 範子
 林 智美
 岩崎 晴代
 岡野スミエ
 坂本シメヨ
 浜田佳世子
 都築 良
 花尻 京子
 田端喜美子
 石田田美子
 中 昌代
 豊田安都子



友学の森

美浜町立図書館だより

新刊案内

刑事弁護人



薬丸 岳 著

ある事情から刑事弁護に使命感を抱く持月凜子は、女性警察官が起こしたホスト殺害事件の弁護をすることになるが…。現代日本の「罪と罰」に挑んだリーガルミステリ。『小説新潮』連載を大幅に加筆修正。

アルツ村



南 杏子 著

夫の暴力から逃れ、幼い娘を連れて家を出た主婦・明日香。高齢者だけが身を寄せ合う山間の村に迷い込んだ明日香は、一見平和な村に隠された大きな秘密に気が付き始め…。

認知症の「いま」に斬り込むメディカル・サスペンス。

たんぽぽのちいさいたねこちゃん

なかや みわ 著



たねこちゃんは、たんぽぽの綿毛の子。小さくて弱くて自分に自信がありません。ある日、すすめに連れられて、散々な目にあってしまい…。泣いて、笑って、ちょっぴり自分に自信がつくお話。見返したんぽぽのおはなし等あり。

パップIPPUPPOのパンケーキ

あいはら ひろゆき 著



こぐまの3兄弟のパップ、プッペ、ポーは、おばあちゃんの誕生日のお祝いに、ふわっふわのパンケーキをつくりました。おいしそうなパンケーキを前にした3兄弟は、ついお味見をしてしまい…。

6月 休館日のご案内

月	火	水	木	金	土	日
		1	2	3	4	5
⑥	7	8	9	10	11	12
⑬	14	15	16	17	18	19
⑳	21	22	23	24	25	26
㉗	28	29	⑳			

※○で囲んだ日が休館日です。

休館日は月曜日・祝日・月末などです。

※開館時間は午前9時30分～午後6時です。

読み聞かせボランティアを募集しています!

美浜町立図書館の新しい読み聞かせボランティアの一員として、活動してくれる人を募集します。興味のある方はお気軽に図書館までお問い合わせください。

子育てつどいのへや

ひまわりこども園



6月の予定

- 8日(水) 新聞紙で遊ぼう
- 15日(水) ふれあい遊び
- 22日(水) 七夕飾りを作ろう



子育てつどいのへやは、こんなところです。ぜひ、遊びに来てください。



メダカやサンショウウオ、ウーパールーパーもいるよ



いろいろな手作りおもちゃがあるよ



私たちが、お待ちしております

※ 新型コロナウイルス感染拡大予防のため、急遽、ホッとルームの閉所、行事が中止になる場合もあります。ご理解ご了承の程、お願いいたします。

問い合わせ先 ひまわりこども園 TEL 22-3650・22-3611



みんなで健診を受けよう！
目指そう！健康寿命の長い町！



総合健診のお知らせ

申込みを開始しています。
定員がありますので、お早めにお申し込みください。

「元気」なときこそ「健診」を受けて、大切な身体の健康を確認しましょう。

実施日	場所	当日受付時間	定員	申込期日
7月3日(日)	体育センター	7:00～9:00	200名	6月23日(木)まで

健診の種類	内容と注意点	対象年齢	自己負担額
国保特定健診	問診・身体測定・腹囲・血圧測定・尿検査・血液検査・診察・心電図	40～74歳の国民健康保険加入者	無料
生活習慣病健診	問診・身体測定・腹囲・血圧測定・尿検査・血液検査・診察・心電図	39歳以下	無料
胃がん検診	胃部レントゲン検査(バリウム検査)	50～74歳前年度未受診の方	700円
肺がん検診	レントゲン撮影・喀痰検査(50歳以上で1日の喫煙本数×喫煙年数が600以上の方)	40歳以上	無料
大腸がん検診	便潜血反応検査(2回分)	40歳以上	400円
乳がん検診	乳房レントゲン検査(マンモグラフィ)	40歳以上の女性	500円
肝炎ウイルス検査	血液検査(HCV抗体・HBs抗原検査)	40～74歳の方で過去に受けたことのない方	無料

- 国保特定健診以外は、健康保険の種類に関係なく受けることができます。
- 70歳以上(令和5年3月31日時点)の方は、無料で対象の健診を受けることができます。
- 下記の年齢(令和5年3月31日時点)の方は、大腸がん検診・乳がん検診が無料となっていますので、ぜひこの機会に受診してください。
大腸がん検診:41・46・51・56・61歳
乳がん検診:41・46・51・56・61歳の女性

●受診希望の方は、子育て健康推進課(23-4905)へ申し込みしてください。



ひまわり こども園

会計年度任用職員

(保育教諭)

随時募集中!!

詳細は、ひまわりこども園(TEL 0738-22-3650)
または、美浜町教育委員会教育課(TEL 0738-23-4955)
までお問い合わせください。

美浜町ホームページにも掲載していますのでご覧ください。

介護支援専門員

(フルタイム)1名

会計年度任用職員

随時募集中!

募集しています!!

※募集に関する詳細につきましては、下記までお問い合わせください。

問い合わせ先 かがやく長寿課 TEL 23-4950

美浜町ホームページにも掲載していますのでご覧ください。



6月

美浜町

日	月	火	水	木	金	土
			1 可燃大型	2 可燃1	3 可燃2	4
5	6 可燃1	7 ●認知症予防サークル 13:30~15:00 ●離乳食教室 10:00~12:00 可燃2	8 ●腰痛・膝痛予防サークル ①9:00~10:00 ②10:15~11:15 小型プラスチック	9 ●健康美体 エクササイズ 19:30~20:45 可燃1	10 可燃2	11
12	13 ●元気はつらつ教室 13:30~15:00 可燃1	14 可燃2	15 不燃大型	16 ●2歳児健診 12:45~ 可燃1	17 可燃2	18
19	20 可燃1	21 ●健美操 ①10:00~11:30 ②13:30~15:00 可燃2	22 ●腰痛・膝痛予防サークル ①9:00~10:00 ②10:15~11:15 資源ゴミ	23 ●1歳6ヵ月児・3歳児健診 12:45~ ●健康美体 エクササイズ 19:30~20:45 可燃1	24 可燃2	25
26	27 ●元気はつらつ教室 13:30~15:00 可燃1	28 可燃2	29	30 ★町民税 第1期納期限 ★介護保険料 第2期納期限 可燃1		

※教室・サークルの開催場所は全て地域福祉センターで行われます。

※可燃1 (濱ノ瀬・吉原・田井畑・上田井・入山) 可燃2 (三尾・和田・本ノ脇・新浜)

今月は大型ゴミの収集月です。地区の集積所へ前日に出してください。

広告

①難関高校を志願する中学生
②英語力をもっと鍛えたい中学生
③将来難関大学に進学したい中学生
奨文館で本気の勉強やってみよう!

進学塾 奨文館

090-8380-8739 奨文館 検索

有料広告募集

1区画 5,000円/月
(縦40mm×横80mm)

広報みはま 発行 / 美浜町役場

和歌山県日高郡美浜町和田 1138 - 278 TEL 0738 - 22 - 4123

広報はホームページでもご覧いただけます。http://www.town.mihama.wakayama.jp/

この広報誌は再生紙を使用しています。

